



Pflegewegweiser

# Älter werden im Landkreis Hameln-Pyrmont

Ausgabe 2023/2024



Deutsches  
Rotes  
Kreuz

DRK-Gesellschaft für soziale Einrichtungen Weserbergland gGmbH  
Ihr starker Partner für die Landkreise  
Hameln-Pyrmont und Holzminde

Es kommt nicht darauf an,  
wie alt man wird,  
sondern *wie* man alt wird.

## Ihre Pflegeprofis aus dem Weserbergland

Bei uns gibt es die passende Lösung für jeden Bedarf:

- Hausnotruf: Sicherheit in den eigenen vier Wänden
- Ambulante Pflege an sechs Standorten
- Tagespflege an drei Standorten
- Stationäre Pflege im DRK-Seniorenstift Aenzen

## Interesse?

*Wir beraten Sie gerne!*

Telefon: 05151 401296

E-Mail: [info@drk-weserbergland.de](mailto:info@drk-weserbergland.de)

## „Alt werden im Landkreis Hameln-Pyrmont“

Liebe Leserin, lieber Leser,

der Landkreis Hameln-Pyrmont bietet für alle Altersgruppen attraktive Lebensbedingungen. Damit das Leben bei uns im Alter gut möglich ist, gibt es viele Angebote für Seniorinnen und Senioren. Der Senioren- und Pflegestützpunkt Hameln-Pyrmont steht hier allen mit Rat und Tat zur Seite, die von diesen Angeboten Gebrauch machen möchten oder müssen.

Ein gutes und bedarfsgerechtes Pflege- und Betreuungsangebot ist die Voraussetzung dafür, dass Seniorinnen und Senioren lange selbstbestimmt in ihrem Zuhause leben können. Sollte dies einmal nicht mehr möglich sein, ist eine gute Infrastruktur an geeigneten Einrichtungen von großer Bedeutung. Erfreulicherweise ist diese Infrastruktur in unserem Landkreis vorhanden. In Zukunft werden wir zudem alles daransetzen, diese Angebote weiter auszubauen.

Mit der Gründung der Gesundheitsregion Hameln-Pyrmont haben wir uns im Jahr 2012 auf den Weg gemacht, örtliche kooperative Strukturen weiter zu entwickeln und zu unterstützen. Damit wollen wir positive Effekte für die Gesundheit und Lebensqualität der Menschen vor Ort erzielen. Die Zusammenarbeit von Versorgungseinrichtungen und die Abstimmung sowie Weiterentwicklung vorhandener Angebote für pflegebedürftige Menschen und ihre Angehörigen ist ein wichtiger Baustein bei der Gestaltung einer bürgerfreundlichen und lebenswerten Kommune.

In dieser Broschüre finden Sie zahlreiche Informationen und Kontaktdaten, die beim Älterwerden im Landkreis Hameln-Pyrmont beraten und weiterhelfen. Ich wünsche Ihnen viel Spaß beim Blättern und Stöbern in unserem neuen Pflegewegweiser!



Ich danke dem Team des Senioren- und Pflegestützpunktes Hameln-Pyrmont für die Erstellung dieser Broschüre sowie allen beteiligten Anzeigenkunden, die mit ihrer Unterstützung die Herausgabe dieses neuen Ratgebers erst möglich machen.

Herzliche Grüße

A handwritten signature in blue ink, which appears to read "Dirk Adomat". The signature is fluid and cursive.

Landrat Dirk Adomat

**Sie haben sich Ihr Leben lang gekümmert.  
Ab jetzt dreht sich alles um Sie  
und um Ihr Wohlbefinden.**



- *Starten Sie noch einmal neu und entscheiden Sie sich für eine unserer Seniorenwohnanlagen. Hier wird Service und Gemeinschaft groß geschrieben.*
- *Die Wohnungen bieten moderne Grundrisse, zeitgemäße Ausstattung und barrierearme Bauweise.*
- *Unsere zertifizierten Wohnberater stehen Ihnen gerne zur Seite und beraten Sie in einem persönlichen Gespräch.*
- *Wir bieten Kooperationspartner falls häusliche Pflege benötigt wird.*

**hwg**  
Hier wohnt Hameln

Hamelner Wohnungsbau-Gesellschaft mbH  
Mertensplatz 1A · 31785 Hameln  
T 05151.9310-0 · F 05151.9310-99  
info@hwg-hamelnde · www.hwg-hamelnde

Öffnungszeiten

Montag - Mittwoch	8.00 - 16.00 Uhr
Donnerstag	8.00 - 17.00 Uhr
Freitag	8.00 - 12.00 Uhr



BVB-Verlagsgesellschaft mbH  
— seit 1990 —

Friedrichstraße 4 | 48529 Nordhorn  
Tel. 05921 9730-0 | Fax 05921 9730-50  
kundenservice@bvb-verlag.de  
www.bvb-verlag.de



Herausgeber: BVB-Verlagsgesellschaft mbH

© BVB-Verlagsgesellschaft mbH, 2023

Alle Angaben nach bestem Wissen, jedoch ohne Gewähr oder Haftung für die Richtigkeit und Vollständigkeit. Irrtümer vorbehalten.

Titel, Umschlaggestaltung, Fotos, Kartographien sowie Art und Anordnung des Inhalts sind urheberrechtlich geschützt. Nachdruck – auch auszugsweise – ist nicht gestattet. Alle Rechte vorbehalten.

In unserem Verlag erscheinen unter anderem Informationsbroschüren aller Art, Wirtschafts- und Gesundheitsmagazine, Firmenbroschüren sowie Faltpläne und sonstige kartographische Erzeugnisse.

Das verwendete Papier wird im ECF-Verfahren (Elementarchlor-frei) hergestellt.

## Inhalt | Impressum

Grußwort Landrat .....	3
Inhalt   Impressum .....	5
Begrüßungsworte Pflegeberatungsteam .....	6
<b>1. Vorstellung Senioren- &amp; Pflegestützpunkt .....</b>	<b>8</b>
Beratung zu allen pflegerelevanten Fragen .....	9
Beratung zu allen Fragen rund um das Alter und Angebote für Senioren*innen ..	9
<b>2. Beratungsstellen &amp; Angebote für Senioren*innen .....</b>	<b>10</b>
<b>2.1 Beratungsstellen .....</b>	<b>10</b>
Allgemeine Beratungsstellen .....	10
Allgemeine Sozialberatung .....	11
Betreuungsstelle .....	11
Für Menschen mit Behinderung .....	15
Heimaufsicht .....	16
Migrationsrat .....	16
Rentenversicherung .....	16
Schuldnerberatung .....	17
Sucht- und Drogenberatung .....	17
Selbsthilfegruppen .....	17
Seniorenrat/Seniorenbeirat .....	18
Sorgentelefon .....	18
Sozialpsychiatrischer Dienst .....	19
Wohlfahrtsverbände .....	19
<b>2.2 Angebote für Senioren*innen .....</b>	<b>20</b>
Allgemein .....	20
Erwachsenenbildung & Kultur .....	20
Freiwilligen Agentur .....	20
Mobilität & Reisen .....	21
Seniorenradio – radio aktiv .....	22
Sport .....	23
<b>3. Pflegebedürftigkeit &amp; Pflegeversicherung .....</b>	<b>24</b>
Definition Pflegebedürftigkeit .....	24
Private Pflegeberatung .....	25
<b>3.1 Unterstützung im eigenen Zuhause .....</b>	<b>25</b>
Wohnberatung .....	25
Wohnen im Alter .....	27
Wohnen mit Service und Betreuung .....	28
Ambulant betreute Wohngemeinschaften .....	31
Wohngemeinschaften bei Intensivpflege (für Beatmungspatienten) .....	31
Ambulante Pflegedienste .....	32
Betreuungsdienste .....	37
Essen auf Rädern .....	39
Hausnotrufsystem .....	41
24-Stunden-Pflege .....	42
<b>3.2 Teilstationäre &amp; stationäre Pflege .....</b>	<b>43</b>
Krankenhäuser .....	43
Reha-Kliniken – stationär .....	44
Tagespflegen .....	45
Senioren- & Pflegeheime .....	47
<b>3.3 Palliative Versorgung .....</b>	<b>57</b>
Palliativstützpunkt .....	57
Hospizarbeit .....	58
<b>4. Demenz .....</b>	<b>59</b>
Diagnose .....	59
Anlaufstellen .....	60
Gerontopsychiatrische Heime und Einrichtungen .....	60
<b>5. Finanzielle Hilfen &amp; Vergünstigungen .....</b>	<b>62</b>
Hilfe zur Pflege .....	63
Ämterlots*innen .....	63
Landesblindengeld & Blindenhilfe .....	63
Rundfunkbeitrag .....	64
Tafeln & Sozialläden .....	65
Vergünstigungen für (schwer-)behinderte Menschen .....	68
Wohngeld .....	69
Wohnberechtigungsschein .....	70
<b>6. Für den Ernstfall vorsorgen .....</b>	<b>71</b>
Notfallnummern .....	71
Notfalldose .....	71
Notfallmappe .....	72
Testament .....	73
<b>7. Notizen .....</b>	<b>73</b>

## Liebe Seniorinnen und Senioren, liebe Angehörige und Ratsuchende, liebe Kolleginnen und Kollegen im Landkreis,



© Inga Bartussek - Fotolia.com

wir freuen uns Ihnen den neuen „Pflegewegweiser“ präsentieren zu dürfen. Dieser bietet eine umfangreiche Übersicht von Anlaufstellen im Landkreis Hameln-Pyrmont, welche thematisch mit unserer Pflegeberatung in Zusammenhang stehen. Die An-

gebotslandschaft ist vielfältig und komplex. Alle uns zur Verfügung stehenden Kontaktdaten und Informationen wurden aktualisiert und sollen eine Übersicht an Beratungs- und Hilfeangeboten darstellen.

Zitat: Richard von Weizsäcker

*„Die Familie ist immer wieder schweren Belastungen ausgesetzt. Und doch erweist sie sich stets von neuem als wichtigste Quelle unserer Kraft. In ihr lernen wir die Probe des Lebens bestehen. Daraus kann menschliches Glück wachsen. Es wird größer, wenn man es mit anderen teilt.“*

In diesem Zusammenhang gilt eine besondere Anerkennung den Menschen, die sowohl beruflich als auch privat tagtäglich Hilfebedürftigen aller Altersgruppen zur Verfügung stehen. Pflegekräfte, Ergo- und Physiotherapeut\*innen, Logopäd\*innen, Betreuungskräfte, Ehrenamtliche sowie insbesondere pflegende Angehörige sind rund um die Uhr bemüht die Lebensqualität hilfebedürftiger Menschen zu erhalten und zu fördern. Ein liebevoller und empathischer Umgang ist Voraussetzung für eine gute Versorgung.

Viele pflegende Angehörige kommen bei dieser Betreuung an ihre Grenzen. Durch unsere beratende Tätigkeit versuchen wir Entlastung für sie zu schaffen, denn der Pflegestützpunkt ist eine zentrale Anlaufstelle für Ratsuchende, Pflegebedürftige und Ihre Angehörigen.

Ziel ist es, eine gute Vernetzung von Versorgungsstrukturen im Landkreis Hameln-Pyrmont zu schaffen, um in schwierigen Situationen individuelle Lösungen



für die Betroffenen zu finden. Unsere Beratungen und Informationen sind neutral, kostenfrei und vertraulich. Durch unsere emphatische und vertrauensvolle Beratung hoffen wir, Sie gut und entlastend zu informieren.

Da unser Gesundheitswesen immer wieder vor neue Herausforderungen gestellt wird, sind wir auch zukünftig bemüht eine lösungsorientierte Zusammenarbeit in einem multiprofessionellen Team im Landkreis Hameln-Pyrmont mit weiterzuentwickeln.

Ihr Pflegeberatungsteam

## 1. Vorstellung Senioren- & Pflegestützpunkt



v.l. Jan Hildebrandt, Melanie Schneider, Regina Reinert, Doreen Bittermann

Der Senioren- und Pflegestützpunkt ist eine kreisweite Einrichtung in Kooperation des Landkreises Hameln-Pyrmont, der Stadt Hameln und des Paritätischen Wohlfahrtverbandes Hameln-Pyrmont. Dieser bietet ein unabhängiges Beratungs- und Unterstützungs-

angebot für Senioren\*innen bzw. Pflegebedürftige aller Altersklassen und deren Angehörige, das durch das Land Niedersachsen und die Landesverbände der Pflegekassen gefördert wird. Das Ziel der Beratung ist es, den Zugang zu seniorenrelevanten und pflegespezifischen Informationen zu ermöglichen und eine geeignete Versorgung und Unterstützung zu erhalten. Diese ist kostenlos, neutral und kann bei Bedarf auch im häuslichen Umfeld stattfinden.

### Der Senioren- & Pflegestützpunkt an zwei verschiedenen Standorten

Die zuständigen Pflegeberater\*innen bieten von Montag bis Donnerstag eine offene Sprechstunde im **Kreishaus** an. Freitags finden Sie sie im FiZ. Zusätzlich werden Außensprechstunden in allen Kommunen angeboten. Während der Sommerferien werden die Außensprechstunden ausgesetzt. Darüber hinaus besteht die Möglichkeit eine Pflegeberatung nach Terminvereinbarung und auch im häuslichen Bereich wahrzunehmen.

Im **Eugen-Reintjes-Haus (Fiz-Familie im Zentrum)** werden Sie zu allgemeinen Fragen rund um das Alter und zu den bestehenden Angeboten für Senioren\*innen informiert.

*Bitte nutzen Sie die angegebenen Sprechzeiten für die telefonische Kontaktaufnahme oder einen persönlichen Beratungstermin.*



**Beratung zu allen pflegerelevanten Fragen**

Pflegeberater\*innen

**Pflegeberaterin Doreen Bittermann**(Hameln, Copenbrügge, Salzhemmendorf  
und Emmerthal) ☎ 05151 903-3321**Pflegeberater Jan Hildebrandt**(Hameln, Bad Münden und Hessisch Oldendorf)  
☎ 05151 903-3301**Pflegeberaterin Melanie Schneider**(Hameln, Bad Pyrmont und Aerzen)  
☎ 05151 903-3334**Sozialplanung, Koordination und Vernetzung****Regina Reinert** ☎ 05151 903-3398**Sprechstunde im Kreishaus Landkreis Hameln-Pyrmont**

📍 Süntelstraße 9 | 31785 Hameln

✉ spn@hameln-pyrmont.de

⌚ Mo.–Do. .... 8:00–13:00 Uhr  
Di. (nach Terminvereinbarung) .... 15:00–18:00 Uhr**Sprechstunde im Eugen-Reintjes-Haus (FiZ)**

📍 Osterstraße 46 | 31785 Hameln

⌚ Fr. .... 10:00–12:30 Uhr

**Offene Sprechstunde im Rathaus Aerzen**

📍 Kirchplatz 2 | 31855 Aerzen im Ratssaal

⌚ Jeden 1. Mo. im Monat ..... 9:00–10:30 Uhr

**Offene Sprechstunde im Rathaus Bad Pyrmont**📍 Rathausstraße 1 | 31812 Bad Pyrmont  
EG Raum 128

⌚ Jeden 1. Mo. im Monat ..... 11:00–12:30 Uhr

**Offene Sprechstunde in Salzhemmendorf**

📍 Großer Lahweg 2 | 31020 Salzhemmendorf

⌚ Jeden 2. Mo. im Monat ..... 9:00–10:30 Uhr

**Offene Sprechstunde im Bürgeramt  
in Copenbrügge**

📍 Schloßstraße 14 | 31863 Copenbrügge | Raum II

⌚ Jeden 2. Mo. im Monat ..... 11:00–12:30 Uhr

**Offene Sprechstunde im Rathaus in Hessisch Oldendorf**📍 Südstraße 22 | 31840 Hess. Oldendorf  
II. Sitzungssaal

⌚ Jeden 3. Mo. im Monat ..... 9:00–10:30 Uhr

**Offene Sprechstunde in Bad Münden**📍 Echtenstraße 16 | 31848 Bad Münden  
WaWuschelraum in der Kirchengemeinde

⌚ Jeden 3. Mo. im Monat ..... 11:00–12:30 Uhr

**Offene Sprechstunde im Rathaus Emmerthal**

📍 Berliner Straße 15 | 31860 Emmerthal

⌚ Jeden 4. Mo. im Monat ..... 9:00–10:30 Uhr

**Beratung zu allen Fragen rund um das Alter  
und Angebote für Senioren\*innen****Eugen-Reintjes-Haus**🗨 Susanna Brechelt | Hilke Meyer |  
Frauke Schmidt-Windeler

📍 Osterstraße 46 | 31785 Hameln

☎ 05151 2023481 und 05151 2023496

✉ spn@hameln.de

⌚ Mo. | Mi. | Do. .... 9:30–12:30 Uhr  
Mi. | Do. .... 14:00–16:30 Uhr  
und nach Vereinbarung

## 2. Beratungsstellen & Angebote für Senioren\*innen



© ESB Professional - Shutterstock.com

### 2.1 Beratungsstellen

#### Allgemeine Beratungsstellen

##### Altenhilfe KompetenzZentrum

📍 Neuetorstraße 4 | 31785 Hameln

☎ 05151 9565222

✉ akz-hameln@toeneboen-stiftung.de

🌐 www.toeneboen-stiftung.de

##### Curamobil Bad Münder

📍 Obertorstraße 14 | 31848 Bad Münder

☎ 05042 506310

✉ info@curamobil.com

🌐 www.curamobil.com

#### Hilfe für Wohnungslose – Beratungsstelle Hameln

##### Senior Schläger Haus

📍 Ostertorwall 22 | 31785 Hameln

☎ 05151 4089303

✉ info@senior-schläger-haus.de

🌐 www.senior-schläger-haus.de

#### Kath. Pfarrgemeinde St. Augustinus –

##### Stiftung Katholische Altenhilfe

📍 Vizelinstraße 4 | 31785 Hameln

☎ 05151 57640

🌐 www.st-augustinus-hameln.de

### Kirchengemeinde „Zum Heiligen Kreuz“ – Seniorenbetreuung

📍 Papengösenanger 12 | 31787 Hameln  
☎ 05151 06334  
✉ senioren@kreuzkirche-hameln.de  
🌐 www.kreuzkirche-hameln.de

### Stadt Hessisch Oldendorf – Seniorenbüro

📍 Marktplatz 13 | 31840 Hessisch Oldendorf  
☎ 05152 782212  
✉ swagener@stadt-ho.de  
🌐 www.hessisch-oldendorf.de

### SeeLe e. V.

📍 Thiewall 9 | 31785 Hameln  
☎ 05151 941406  
✉ seeleev@t-online.de  
🌐 www.seeleev.de

### Betreuungsdienste

 <ul style="list-style-type: none"> <li>• regelmäßige Seniorentreffen</li> <li>• gemeinsames Frühstück</li> <li>• Gesellschaftsspiele jeglicher Art</li> <li>• Klön-Schnack-Singnachmittage</li> <li>• Tanztee</li> <li>• Tagesausflüge stärken die Gemeinschaft</li> </ul>	 <ul style="list-style-type: none"> <li>• Beratung rund um das Thema Pflege</li> <li>• Begleitung zu Hause, Arztfahrten, Einkaufsfahrten, etc.</li> <li>• Unterstützung im Haushalt</li> </ul>
 <p><b>Haben Sie ein Herz für Senioren?</b> Dann bereichern Sie unser Team und melden sich bei uns!</p>	
<p><b>SeeLe e. V. und Betreuung mit Herz und Seele gGmbH</b> Thiewall 9 • 31785 Hameln • Tel. 05151 941406 • seeleev@t-online.de • www.SeeLeev.de</p>	

### Allgemeine Sozialberatung

#### AIBM – Arbeitsloseninitiative Bad Münde

📍 Angerstraße 2 (Eingang Bahnhofstraße)  
31848 Bad Münde  
☎ 05042 503490  
✉ sophie-marie.kabuss@evlka.de  
🌐 www.diakonie.kirche-hameln-pyrmont.de

#### AIBP – Arbeit und Integration Bad Pyrmont

📍 Brunnenstraße 38 | 31812 Bad Pyrmont  
☎ 05281 608297  
✉ beratung@aibp.de  
🌐 www.aibp.de

#### Sozialverband Beratungszentrum Hameln

📍 Bahnhofstraße 7 | 31785 Hameln  
☎ 05151 3863  
✉ info.hameln@sovd-nds.de  
🌐 www.sovd-hameln-pyrmont.de

#### Sozialverband VdK, Geschäftsstelle Hameln

📍 Herrmannstraße 5 | 31785 Hameln  
☎ 05151 3308  
✉ gs-hameln@vdk.de  
🌐 www.vdk.de

### Betreuungsstelle

Durch Erkrankung, Unfall oder Behinderung kann jeder Mensch sehr plötzlich in die Lage geraten, eigene persönliche Angelegenheiten nicht mehr selbstständig wahrnehmen zu können. Umso wichtiger ist es, frühzeitig vorzusorgen, dass der eigene Wille auch dann noch berücksichtigt wird, wenn man ihn selbst

# M-FRISEURHAUS - Wir erfüllen Ihre Haarträume...

Hairdreams®  
THE ART OF HAIR CREATION

Mit Hairdreams Haarverlängerung mit Laserbeamer NANO System, VOLUME+ Haarverdichtung, Teilperücken, Quikkies tape-in Hair Extensions und stop&grow Antiharausfall-Therapie erfüllen wir unseren Kunden in unserem Salon in Hameln die Langhaarträume und viel mehr.

## Traum-Haarfülle in Handumdrehen! Leiden Sie unter feinen oder schütterten Haaren?

### Wir bieten:

- Professionelle Haarverdichtung aus 100% gesundem, glänzendem Echthaar
- Angepasst an Ihre natürliche Haarfarbe, Länge und Struktur
- Schonend, unsichtbar und unspürbar ins eigenhaar integriert mit Hilfe unserer innovativen Volume+ Technologie
- Für traumhaft natürliche, gesunde Haarfülle

## Viele Krankenkassen übernehmen einen Teil der Kosten und wir beraten sie kostenlos.

## Lust auf längere Haare? Kein Problem mit Hairdreams!

### Wir bieten:

- Professionelle Haarverlängerungen aus 100% gesundem, handverlesenem Echthaar
- In jeder gewünschten Farbe, Länge und Struktur
- Schonend, unsichtbar und unspürbar ins eigenhaar integriert mit Hilfe modernster Nano-Technologie
- Für wunderbar natürliche lange, glänzende Traumhaare

## Leiden sie unter Haarausfall? stop&grow hilft!

### Wir bieten:

- Bekämpft Haarausfall und fördert das Wachstum neuer Haare
- Reduziert übermäßigen Haarausfall schon nach wenigen Anwendungen deutlich
- Lässt schon nach 90 Tage bis zu 23% mehr Haar = bis zu 14.000 neue, zusätzliche Haare wachsen
- Mit neuartigem, patentiertem PHT-Wirkstoff auf Basis von Pflanzenhormonen
- 7x wirksamer als derzeit meistverbreiteter Haarwuchswirkstoff
- Wirkung belegt durch eine Studie am Haarforschungszentrum der Universität Lübeck! \*
- 96% zufriedene Anwender \*\*
- Dermatologisch getestet \*\*\*
- Exklusiv bei Ihrem Hairdreams Competence Center im Landkreis Hameln-Pyrmont

\* In-vitro Studie Universität Lübeck / Klinik für Dermatologie / PD Dr. Fischer / 2014

\*\*Hairdreams Studie

\*\*\*Studie Dermatest Institut / Münster / 2014

# HAARTRÄUME MIT HAARVERDICHUNG

## FEINES HAAR? SCHÜTTERES HAAR? HAARAUSFALL?

Natürliche Haarfülle und traumhafte Frisuren mit **VOLUME+** Haarverdichtungen von Hairdreams!



## Haarausfall, Haarbruch, feines Haar?

### WIR HABEN DIE LÖSUNG!

Vergessen Sie Perücken, Toupets und Volumensprays. Mit den VOLUME+ Haarverdichtungen schenken wir Ihnen traumhafte Haarfülle – schnell, bequem und absolut natürlich.

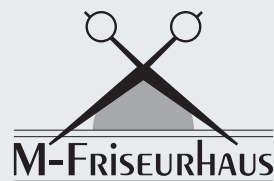
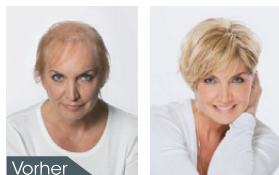

Grabbestraße 2a | 31789 Hameln  
Telefon 05151 4099755 | [www.m-friseurhaus.de](http://www.m-friseurhaus.de)  
Unser Online Shop: [www.m-friseurhaus-shop.de](http://www.m-friseurhaus-shop.de)

Nicht nur in den Mode-Metropolen dieser Welt finden Sie Ihren Hairdreams-Partner für Haarverlängerung, Haarverdichtung, Teilperücken und Antihaarausfall-Therapie, sondern auch im Landkreis Hameln-Pyrmont. Denn das Team von M-FRISEURHAUS ist bekannt als Spezialist für VIP-Frisuren.

Langes, volles Haar ist das Sinnbild für Schönheit und Gesundheit. Dabei vertrauen wir Firma Hairdreams aus Österreich- dem exklusiven weltbekanntesten Partner von Friseuren. Ihr Vorteil: Sie erhalten ausschließlich Echthaare höchster Qualität, die sich durch eine hervorragende Haargesundheit sowie natürliche Sprungkraft und Elastizität auszeichnen. Bei der Beschaffung hält Hairdreams strenge ethische Normen ein und sorgt für umfangreiche Qualitätskontrollen und eine schönende Veredelung. Das Ergebnis ist beeindruckend, denn höchste, absolut perfekte Haarqualität ist bei Hairdreams oberstes Gebot. Jede einzelne Haarsträhne wird in aufwändiger Handarbeit hergestellt.

Traumhaft schöne Haarverlängerung, natürliches Volumen durch Haarverdichtung und modisches Frisurenstyling mit Effektsträhnen. Mit den hochwertigen Echthaaren und den professionellen Hairdreams-Systemen zur Haarverlängerung und Haarverdichtung ist alles möglich.

Marina Dimschitz, Friseurmeisterin und Inhaberin des M-Friseurhauses in Hameln/Hamel-Pyrmont freut sich erneut zusammen mit Ihrem 5-köpfigen Team über die hohen internationalen Auszeichnungen. Erst beim Wettbewerb „Internet Award 2009“, welche in Kooperation mit Top Hair International durchgeführt wird, platzierte sich M-Friseurhaus unter die TOP 10 von allen Friseuren in Deutschland, Österreich und in der Schweiz. Und jetzt wurde durch „Hairdreams“, der weltweit renommierten Firma in Sachen Haarverlängerung und Haarverdichtung, aufgrund einer herausragenden Leistung den Titel 5-Sterne-Competence-Center dem Salon 7 Jahre nacheinander (2016–2023) verliehen.

Friseurmeisterin und TOP-Stylistin Marina Dimschitz sagt: „Wir sind stolz, dass unser Einsatz, unsere Kompetenz, die wir durch Fortbildungen stets auf den neusten Stand bringen, erneut eine überregionale Anerkennung findet. Das Wissen geben wir gerne bei unserer täglichen Arbeit an unsere Kunden weiter.“

**Lassen Sie sich begeistern und entdecken Sie die faszinierenden Möglichkeiten des Hairdreams-Frisurenstylings bei M-friseurhaus... Vereinbaren sie einen Termin zu kostenloser und unverbindlicher Beratung – das Team von M-Friseurhaus freut sich auf Ihren Besuch.**

**Viele Krankenkassen übernehmen einen Teil der Kosten und wir beraten sie kostenlos.**

nicht mehr äußern kann. Nähere Informationen sowie Beratung zur gesetzlichen Betreuung, Vorsorgevollmacht, Betreuungsverfügung und Patientenverfügung sind bei folgenden Institutionen erhältlich:

### Landkreis Hameln-Pyrmont

#### Gesundheitsamt – Betreuungsstelle

📍 Außenstelle Wilhelmstraße 5 | 31785 Hameln  
 ☎ 05151 9035120  
 ✉ betreuungsstelle@hameln-pyrmont.de  
 🌐 www.hameln-pyrmont.de

#### Betreuungsverein Hameln-Pyrmont e. V.

📍 Grütterstraße 8 | 31785 Hameln  
 ☎ 05151 93140  
 ✉ info@btv-hamel.de  
 🌐 www.btv-hamel.de

#### Betreuungsverein NEO e. V.

📍 Osterstraße 35 | 31785 Hameln  
 ☎ 05151 4096162  
 ✉ s.hahne@neo-ev-hamel.de  
 🌐 www.neo-ev-hamel.de

#### Amtsgericht Hameln – Betreuungsgericht

📍 Zehnthof 1 | 31785 Hameln  
 ☎ 05151 7960  
 ✉ aghm-poststelle@justiz.niedersachsen.de  
 🌐 www.amtsgericht-hamel.niedersachsen.de

Ausführliche persönliche Beratung erhalten Sie bei dem Betreuungsverein Hameln-Pyrmont e. V., dem Betreuungsverein NEO e. V. oder bei der Betreuungsstelle vom Landkreis Hameln-Pyrmont.



© Dmytro Zinkevych - shutterstock.com

### Vorsorgevollmacht

Es betrifft jeden ab dem 18 Lebensjahr, denn ein Unfall kommt plötzlich. Auch durch Krankheit können wir in die Lage versetzt werden, dass wir wichtige Angelegenheiten nicht mehr eigenständig regeln können. Wer kümmert sich dann? Rechtsverbindliche Erklärungen oder Entscheidungen dürfen weder ihr Ehepartner noch ihre Kinder abgeben. Damit ihre Angehörigen in ihrem Sinne handlungsfähig sind und u. a. auch Auskünfte bei Ärzten erhalten, ist eine Vorsorgevollmacht wichtig. Das Ehegattennotvertretungsgesetz, welches am 01.01.2023 in Kraft getreten ist, berechtigt Ehepartner für längstens 6 Monate und ausschließlich in gesundheitlichen Angelegenheiten (§ 1358 BGB) zu vertreten. Mit einer umfassenden Vorsorgevollmacht wird für Sie im Notfall die Bestellung von einem/einer rechtlichen Betreuer\*in entbehrlich.

### Rechtliche Betreuung

Das wichtigste Vorweg: Es gibt seit 1992 keine Entmündigung mehr. Eine Betreuerbestellung hat nicht zur Folge, dass die betreute Person geschäftsunfähig wird!

Sie dient der Unterstützung von erwachsenen Menschen, die aufgrund von Krankheit oder Behinderung ihre rechtlichen Angelegenheiten nicht oder teilweise nicht mehr besorgen können. Ein\*e vom Gericht bestellte\*r rechtliche\*r Betreuer\*in hat sich strikt nach dem Selbstbestimmungsrecht der betroffenen Person zu richten. Seine Rechtshandlungen orientieren sich an dem individuellen Bedarf des betreuten Menschen und greifen nur dort ein, wo der Mensch mit einer Erkrankung oder Behinderung mit seinen verbliebenen Fähigkeiten nicht mehr zu recht kommt.

Das Gericht bestellt eine\*n rechtliche\*n Betreuer\*in nur für tatsächlich erforderliche Aufgabenbereiche (z.B. Gesundheitsvorsorge, Vermögensvorsorge, Rechts-, Antrags- und Behördenangelegenheiten). Das heißt u. a. auch, dass eine rechtliche Betreuung nicht vorsorglich eingerichtet werden kann. Es besteht jedoch die Möglichkeit eine Betreuungsverfügung zu erteilen. Dies könnte ein Bestandteil der Vorsorgevollmacht sein.

## Betreuungsverfügung

Mittels einer Betreuungsverfügung kann man schon im Vorfeld schriftlich festlegen, wer, wenn nötig, als rechtliche\*r Betreuer\*in bestellt werden und wie die Betreuung geführt werden soll. In einer solchen Verfügung – wie auch in der Vorsorgevollmacht – kann man verschiedene Regelungen treffen, die einem wichtig sind, z. B.: Regelungen zu ärztlichen Behandlungen, zur Organisation der persönlichen Angelegenheiten oder zum Aufenthalt (ob man in einem Heim gepflegt werden möchte, welches Heim man sich aussuchen würde) oder ähnliches. Die in der Betreuungsverfügung festgelegten Wünsche und Vorstellungen müssen vom Betreuungsgericht und vom/von der Betreuer\*in grundsätzlich beachtet werden.

Es empfiehlt sich die Eintragung Ihrer Vorsorgevollmacht/Betreuungsverfügung in das Zentrale Vorsorgeregister der Bundesnotarkammer (Adresse: Zentrales Vorsorgeregister | Postfach 0801 51 | 10001 Berlin). Alternativ kann eine Kopie der Vorsorgevollmacht beim Amtsgericht Hameln (Adresse: Zehnthof 1 | 31785 Hameln) hinterlegt werden.



## Für Menschen mit Behinderung Unabhängige Teilhabeberatung Hameln-Pyrmont e. V.

🗨 Marion Sültemeier | Gabriele Schulz  
📍 Osterstraße 46 | 31785 Hameln  
☎ 05151 4079178  
✉ m.sueltemeier@uthp.de | g.schulz@uthp.de  
🌐 www.uthp.de



## Beirat für Menschen mit Behinderung des Landkreises Hameln-Pyrmont

Der Beirat setzt sich für die gleichberechtigte Mitwirkung und Teilhabe der behinderten Menschen am Leben in der Gemeinschaft ein und wirkt der Gefahr der Isolierung entgegen.

## Ansprechperson beim Landkreis Hameln-Pyrmont

📍 Landkreis Hameln-Pyrmont, Team Inklusion  
Süntelstraße 9 | 31785 Hameln

- **Vorsitzende im Landkreis: Nina Schaper**  
☎ 0159 03033191  
✉ beirat-fuer-menschen-m-b-hmpy@web.de
- **Nina Brennemann**  
☎ 05151 9033354  
✉ n.brennemann@hameln-pyrmont.de  
🌐 www.hameln-pyrmont.de

## Heimaufsicht

Im Rahmen von regelmäßigen und anlassbezogenen Überprüfungen der Senioren- und Pflegeeinrichtungen schützt die Heimaufsichtsbehörde die Würde sowie die Interessen und Bedürfnisse der Bewohner\*innen. Sie berät und informiert diese, deren Angehörige sowie weitere Personen, die ein berechtigtes Interesse haben, über die jeweiligen Rechte und Pflichten in Heimangelegenheiten. Oberstes Ziel der Aufgabenwahrnehmung bleibt das Wohl der Heimbewohner\*innen und deren Anspruch auf Selbstständigkeit und Selbstbestimmung. Haben Sie Beschwerden über eine Einrichtung, die mit den Verantwortlichen – Heimleitung oder Pflegedienstleitung – nicht einvernehmlich geklärt werden konnten, können Sie sich an die Heimaufsichtsbehörde wenden.

## Gesundheitsamt – Heimaufsicht

📍 Hugenottenstraße 6 | 31785 Hameln

## Ansprechpartner\*innen

- **Tanja André**  
☎ 05151 903-5213  
✉ t.andre@hameln-pyrmont.de
- **Annika Klus**  
☎ 05151 903-5113  
✉ a.klus@hameln-pyrmont.de
- **Martin Winter**  
☎ 05151 903-5214  
✉ m.winter@hameln-pyrmont.de  
🌐 www.hameln-pyrmont.de

## Migrationsrat

Der Migrationsrat Hameln-Pyrmont besteht aus ehrenamtlich tätigen Mitbürger\*innen, die sich für die Belange von Menschen mit Migrationshintergrund einsetzen und einen wichtigen Teil dazu beitragen, dass die Interessen von Migranten\*innen im Landkreis Hameln-Pyrmont wahrgenommen werden.

## Koordinierungsstelle Migration und Teilhabe beim Landkreis Hameln-Pyrmont:

📍 Landkreis Hameln-Pyrmont  
Süntelstraße 9 | 31785 Hameln

- **Vorsitzender im Landkreis: Ahmet Özcan**  
☎ 0176 60884399
- **Julia Martin**  
☎ 05151 9033011  
✉ j.martin@hameln-pyrmont.de  
🌐 www.hameln-pyrmont.de

## Rentenversicherung

### Deutsche Rentenversicherung (DRV)

📍 Auskunfts- und Beratungsstelle Hameln  
Sandstraße 20a | 31785 Hameln  
☎ 05151 94780  
🌐 www.deutsche-rentenversicherung.de

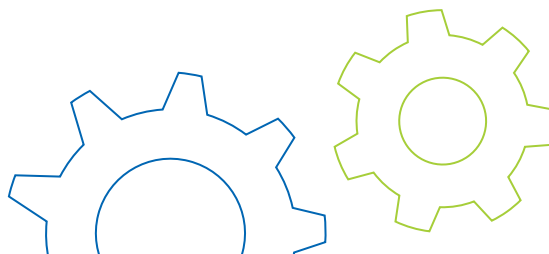





### Schuldnerberatung

Bei der Schuldnerberatung erhält man kompetenten Rat zur Regulierung der finanziellen Not.

- **AWO Schuldnerberatung in Hameln**

📍 Heiliggeiststraße 2 | 31785 Hameln  
☎ 05151 9565281

- **AWO Schuldnerberatung in Bad Pyrmont**

📍 Luisenstraße 10 | 31812 Bad Pyrmont  
☎ 05281 1600429

- **AWO Schuldnerberatung in Bad Münder**

📍 Wallstraße 20b | 31848 Bad Münder  
☎ 05151 9565281

✉ info@awo-hameln.de

🌐 www.awo-hameln.de

### Caritas – Schuldnerberatung im Weserbergland

📍 Ostertorwall 6 | 31785 Hameln

☎ 05151 925170

✉ schuldnerberatung.caritashm@t-online.de

🌐 www.caritashaus-hameln.de

### Diakonische Schuldnerberatung

📍 Angerstraße 2 (Eingang Bahnhofstraße)  
31848 Bad Münder

☎ 05042 503-440

✉ schuldnerberatung@beratungsstellen-hameln.de

🌐 www.diakonie.kirche-hameln-pyrmont.de

### Schuldnerberatung der Diakonie Hameln

📍 Münsterkirchhof 10 | 31785 Hameln

☎ 05151 924578

✉ schuldnerberatung@beratungsstellen-hameln.de

🌐 www.diakonie.kirche-hameln-pyrmont.de

### Sucht- und Drogenberatung

#### Diakonisches Werk Hameln-Pyrmont – Fachstelle für Sucht und Suchtprävention

📍 Münsterkirchhof 10 | 31785 Hameln

☎ 05151 7667

✉ suchtberatung@beratungsstellen-hameln.de

🌐 www.diakonie.kirche-hameln-pyrmont.de

### Selbsthilfegruppen

In Selbsthilfegruppen haben Menschen die Möglichkeit sich über Krankheiten, Belastungen und Probleme auszutauschen. Im Landkreis Hameln-Pyrmont gibt es eine Einrichtung, die hilft, Selbsthilfegruppen zu organisieren und an Interessierte zu vermitteln.

### Kontaktstelle für Selbsthilfe

☎ Regina Heller & Britta Redeke

📍 Osterstraße 46 | 31785 Hameln

☎ 05151 576113

✉ regina.heller@paritaetischer.de

britta.redeke@paritaetischer.de

🌐 www.paritaetischer.de



© Artem Varnitsh - AdobeStock.com

### Seniorenrat/Seniorenbeirat

Der Seniorenrat ist ein beratendes Gremium, das die Interessen der älteren Generation auch im politischen Geschehen vertritt. Der Senioren(bei)rat ist parteipolitisch neutral und konfessionell unabhängig. Seine regelmäßigen Sitzungen sind öffentlich, die jeweiligen Termine werden in der örtlichen Presse und über das lokale „radio aktiv“ angekündigt.

Wer sich als älterer Mensch aktiv und öffentlich engagieren will, für den ist der Senioren(bei)rat genau das Richtige. In regelmäßigen Abständen werden die Vorsitzenden der Senioren(bei)räte gewählt.

Bei Interesse an den Gremien nehmen Sie Kontakt mit Ihrer zuständigen Gemeinde/Kommune auf, welche Sie an den jeweiligen Senioren(bei)rat weiterleiten kann.

### Kreissenorenrat und Seniorenrat Hameln

🗨 Udo Wolten

📍 Rosenbusch 3 | 31787 Hameln

☎ 05151 45973 und 01525 1774123

✉ wollten.hameln@kabelmail.de

### Sorgentelefon

Manchmal weiß man weder ein noch aus. Damit man mit seinen Problemen nicht alleine bleiben muss, gibt es das Sorgentelefon. Die Mitarbeiter\*innen des Sorgentelefonens kennen die helfenden Einrichtungen des Landkreises und sind mit den heimischen Strukturen vertraut. Hier wird bei großen und kleinen Problemen geholfen, natürlich ganz anonym und neutral. Auch die christliche Telefonseelsorge bietet ein anonymes und vertrauliches Gespräch.

Für ein seelsorgerliches Gespräch können Sie sich selbstverständlich auch an Ihre örtliche Kirchengemeinde wenden.

### Sorgentelefon Hameln-Pyrmont e. V.

📍 Kaiserstraße 34 | 31785 Hameln

☎ 0800 1110444 (kostenfrei)

☎ 05151 22622 (gebührenpflichtig, vom Mobilfunknetz aus und außerhalb des Landkreises)  
täglich 18:00–21:00 Uhr anonym

🌐 [www.sorgentelefon-hameln.de](http://www.sorgentelefon-hameln.de)

**Evangelische Seelsorge**

☎ 0800 1110111  
 🌐 [www.telefonseelsorge.de](http://www.telefonseelsorge.de)

**Katholische Seelsorge**

☎ 0800 1110222  
 🌐 [www.telefonseelsorge.de](http://www.telefonseelsorge.de)

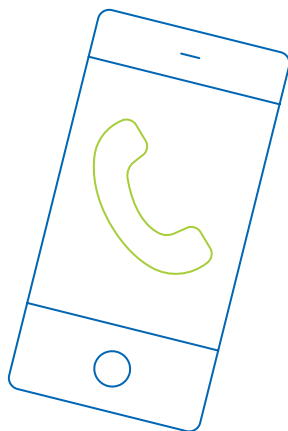
**Sozialpsychiatrischer Dienst**

Der Sozialpsychiatrische Dienst ist ein wesentlicher Baustein in der gemeindenahen psychiatrischen Versorgung. Beraten und begleitet werden Erwachsene, die unter psychischen Beeinträchtigungen leiden oder sich in einer akuten seelischen Notsituation befinden sowie deren Angehörige und andere Personen aus dem sozialen Umfeld.

**Gesundheitsamt – Sozialpsychiatrischer Dienst**

📍 Hugenottenstraße 6 | 31785 Hameln  
 ☎ 05151 9035105  
 ✉ [antje.stoppel-brandes@hameln-pyrmont.de](mailto:antje.stoppel-brandes@hameln-pyrmont.de)  
 🌐 [www.hameln-pyrmont.de](http://www.hameln-pyrmont.de)

**Wohlfahrtsverbände****Arbeiterwohlfahrt**

📍 Heiliggeiststraße 2 | 31785 Hameln  
 ☎ 05151 941560  
 ✉ [info@awo-hameln.de](mailto:info@awo-hameln.de)  
 🌐 [www.awo-hameln.de](http://www.awo-hameln.de)

**Caritasverband**

📍 Ostertorwall 6 | 31785 Hameln  
 ☎ 05151 23950  
 ✉ [caritas.hameln@t-online.de](mailto:caritas.hameln@t-online.de)  
 🌐 [www.caritashaus-hameln.de](http://www.caritashaus-hameln.de)

**Deutsches Rotes Kreuz –  
Kreisverband Weserbergland e. V.**

📍 Kaiserstraße 34 | 31785 Hameln  
 ☎ 05151 40120  
 ✉ [info@drk-weserbergland.de](mailto:info@drk-weserbergland.de)  
 🌐 [www.drk-weserbergland.de](http://www.drk-weserbergland.de)

**Haus der Diakonie**

📍 Münsterkirchhof 10 (Hofgebäude)  
 31785 Hameln  
 ☎ 05151 924577  
 ✉ [sozialberatung@beratungsstellen-hameln.de](mailto:sozialberatung@beratungsstellen-hameln.de)  
 🌐 [www.kirche-hameln-pyrmont.de](http://www.kirche-hameln-pyrmont.de)

**Paritätischer Hameln-Pyrmont**

📍 Kaiserstraße 80 | 31785 Hameln  
 ☎ 05151 57610  
 ✉ [info-hameln@paritaetischer.de](mailto:info-hameln@paritaetischer.de)  
 🌐 [www.paritaetischer.de](http://www.paritaetischer.de)

*An den Hauptgeschäftsstellen der Wohlfahrtsverbände und in Kirchengemeinden können Sie sich über aktuelle Freizeitangebote in Ihrem Ort erkundigen!*

## 2.2 Angebote für Senioren\*innen

### Allgemein

#### A.R.A. – Treffpunkt für die 2. Lebenshälfte

- 📍 Alte Marktstraße 7c (Alte Feuerwehr, Eingang über Innenhof) | 31785 Hameln
- ☎ 05151 2021344 und 05151 2021271
- ✉ treffpunkt-ara@hameln.de
- 🌐 www.hameln.de

#### Kulturzentrum „Töneböen am Klüt“

- 📍 Breckehof 1 | 31787 Hameln
- ☎ 05151 4066011
- ✉ info@toeneboen-am-kluet.de
- 🌐 www.toeneboen-stiftung.de

#### LEB in Niedersachsen e. V.

- 📍 Beratungsbüro Weserbergland  
Ruthenstraße 10 | 31785 Hameln
- ☎ 05151 80994660
- ✉ hameln@leb.de
- 🌐 www.weserbergland.leb-niedersachsen.de

### Erwachsenenbildung & Kultur

Bildung und Kultur stellen auch im Alter eine Chance dar, sich persönlich, sozial und gesellschaftlich weiterzuentwickeln und sein Leben abwechslungsreich und spannend zu gestalten. Zahlreiche Lernmöglichkeiten und Kulturangebote stehen heute zur Auswahl, aus denen jede\*r für sich die passenden wählen kann.

#### Volkshochschule (VHS) Hameln-Pyrmont

- 📍 Sedanstraße 11 | 31785 Hameln
- ☎ 05151 94820
- ✉ info@vhs-hameln-pyrmont.de
- 🌐 www.vhs-hameln-pyrmont.de

*Auch Studieren ist im Alter möglich.  
Erkundigen Sie sich im Internet auf:*  
🌐 [www.senioren-studium.de](http://www.senioren-studium.de)



#### Freiwilligen Agentur

Eine Freiwilligenagentur berät und begleitet freiwillig Interessierte in ihrem Engagement. Sie vermittelt die Ehrenamtlichen an Stellen, an denen sie gebraucht werden. Bürgerschaftliches Engagement macht Freude! Sie können viel Gutes tun, wenn Sie sich ehrenamtlich engagieren!

#### Freiwilligenagentur des Paritätischen Hameln-Pyrmont

- 🗨 Nadja Kunzmann
- 📍 Osterstraße 46 | 31785 Hameln
- ☎ 05151 576127
- ✉ nadja.kunzmann@paritaetischer.de
- 🌐 www.freiwilligenagentur-hameln.de

#### Freiwilligenagentur Salzhemmendorf

- 🗨 Katharina Sander
- 📍 Kleiner Lahweg 2 | 31020 Salzhemmendorf
- ☎ 05153 80852
- ✉ sander@salzhemmendorf.de
- 🌐 www.salzhemmendorf.de

Eine weitere Stelle für Fragen und Anliegen zu ehrenamtlichem Engagement ist die Ehrenamtsstelle des Landkreises Hameln-Pyrmont.

🗨 Tilmann Kasting  
 📍 Süntelstraße 9 | 31785 Hameln  
 ☎ 05151 9039906  
 ✉ t.kasting@hameln-pyrmont.de  
 🌐 www.hameln-pyrmont.de

## Mobilität & Reisen

### Deutsche Bahn

Bei der Deutschen Bahn gibt es viele Angebote für Alleinreisende oder Gruppen. Wenn man häufiger mit der Bahn fährt oder eine längere Reise plant, bietet es sich an, von der Bahncard für Senioren\*innen ab 60 Jahren Gebrauch zu machen. Für Reisen im eigenen Bundesland gibt es das Niedersachsenticket.

### Fahrplanauskunft

☎ 0180 6996633 – die Servicenummer der Bahn (20 ct/Anruf aus dem Festnetz, Tarif bei Mobilfunk max. 60 ct/Anruf)

### Mobilitätsservice-Zentrale für die Planung barrierefreier Reisen

☎ 0180 6512512 (20 ct/Anruf aus dem Festnetz, Mobilfunk: max. 60 ct/Anruf)  
 🌐 www.bahn.de



## Öffentlicher Personennahverkehr Hameln-Pyrmont

Die Öffis im Landkreis Hameln-Pyrmont bieten verschiedene vergünstigte Tarife. Das Öffi-Abo wird direkt nach Hause zugestellt und der Betrag monatlich abgebucht. Auch weitere Angebote wie das Anruf-Sammel-Taxi (AST) und das Theatertaxi sind möglich. Weitere Informationen gibt es an den Vorverkaufsstellen oder in der

## Mobilitätszentrale Weserbergland

☎ 05151 788988  
🌐 www.oeffis.de

## Reisen im Alter (RiA) Herter Reisen GmbH

📍 Hildesheimer Straße 6 | 31789 Hameln  
☎ 05151 9565122



## Öffentlicher Nahverkehr

Mehr Infos unter [www.oeffis.de](http://www.oeffis.de) oder 05151 788988

Treue-Rabatt:  
12 x fahren,  
11 x zahlen

**Abo? Klaro!**

Öffi  
Nahverkehr  
Hameln-Pyrmont

Preisstufe Nah  
- innerhalb des Gebiets -  
Monatspreis  
**25€**

Preisstufe Fern  
- Landkreisweit -  
Monatspreis  
**35€**

## Seniorenradio – radio aktiv

Beim Seniorenradio sollen Themen für Senioren\*innen von Senioren\*innen aufgegriffen und Beiträge erstellt werden. Ziel des Seniorenradios ist es, aktuelle Themen aus der Sicht älterer Menschen aufzugreifen und entsprechend zu bearbeiten. Die fertigen Beiträge werden dann im laufenden Programm von radio aktiv gesendet.

☞ Herrn Lindner  
☎ 05151 4066023 oder  
radio aktiv unter 05151 555555  
✉ jens.lindner@radio-aktiv.de

*Hinweis: Den Lokalsender „radio aktiv“ empfangen Sie bei 100,00 MHz, in Bad Pyrmont bei 94,8 MHz (im Kabel 102,9 für Hameln, Bad Pyrmont, Bad Münder usw.)*

- 🕒 Jeden Di. .... 17:00 Uhr  
Redaktionskonferenz im Studio  
des Seniorenradios.
- 🕒 Mo. .... 19:00–20:00 Uhr  
Magazin des Seniorenradios.  
Das Magazin wird jeden So. um 8:00 Uhr  
wiederholt.



## Sport

Sport und Bewegung können vielen Krankheiten vorbeugen und helfen bereits bestehende Erkrankungen zu mildern. Insbesondere im Alter ist es wichtig auf seinen Körper acht zu geben und sich fit zu halten. Dabei ist es nicht notwendig, dass Leistungssport betrieben wird, einfache Sportarten, wie Schwimmen, Wandern, Radfahren, Nordic-Walking oder Tanzen machen Spaß und halten gesund. Gemeinsam mit anderen gibt es viele Wege sich zu betätigen. Ihre

zuständige Krankenkasse informiert Sie zu Maßnahmen der Gesundheitsprävention. Im Kreissportbund kann man ebenfalls örtliche Angebote erfragen.

### **Kreissportbund Hameln-Pyrmont e.V.**

📍 Ruthenstraße 10 | 31785 Hameln

☎ 05151 956206

✉ info@ksbhameln-pyrmont.de

🌐 www.ksb-hamel-pyrmont.de

### 3. Pflegebedürftigkeit & Pflegeversicherung



© AmosStills - AdobeStock.com

#### Definition Pflegebedürftigkeit

Seit dem Jahr 1995 gibt es bereits die gesetzliche Pflegeversicherung zusammengefasst im Sozialgesetzbuch XI.

„Pflegebedürftig (...) sind Personen, die gesundheitlich bedingte Beeinträchtigungen der Selbstständigkeit oder der Fähigkeiten aufweisen und deshalb der Hilfe durch andere bedürfen. Es muss sich um Personen handeln, die körperliche, kognitive oder psychische Beeinträchtigungen oder gesundheitlich bedingte Belastungen oder Anforderungen

nicht selbstständig kompensieren oder bewältigen können. Die Pflegebedürftigkeit muss auf Dauer - voraussichtlich für mindestens sechs Monate - und mindestens in der in § 15 SGB XI festgelegten Schwere bestehen.“ [BMG, 07.03.2017]

Leistungen der Pflegeversicherung nach SGB XI





Wird das Pflegegeld bezogen und die/der Pflegebedürftige von Privatpersonen versorgt, besteht die Verpflichtung gegenüber der Pflegekasse in einem bestimmten Intervall (abhängig vom Pflegegrad) einen Beratungsbesuch (nach §37 Abs.3 SGB XI) nachzuweisen. Dieser kann von einem ambulanten Pflegedienst durchgeführt werden.

Über die aktuellen Leistungen der Pflegeversicherung informieren ebenso die Pflegeberater\*innen der Pflegekassen, die Compass Private Pflegeberatung für Privatversicherte und der Senioren- & Pflegestützpunkt.

### Private Pflegeberatung

Die Compass Private Pflegeberatung GmbH bietet kostenfrei und unabhängig Pflegeberatung auf zwei Wegen für privat Pflegeversicherte: Die telefonische Pflegeberatung steht allen Ratsuchenden offen und ist unter der gebührenfreien Servicenummer bundesweit zu erreichen. Auf Wunsch wird eine Pflegeberatung vor Ort in der eigenen Häuslichkeit vermittelt.

☎ 0800 1018800 (bundesweite Nummer)

### Pflegeberatung vor Ort

📍 Regionalbüro Hannover

☎ 0221 93332221

✉ info@compass-pflegeberatung.de

🌐 www.compass-pflegeberatung.de

## 3.1 Unterstützung im eigenen Zuhause

### Wohnberatung

Manchmal erfüllt die Wohnung nicht mehr die Ansprüche, die sich aufgrund von Beeinträchtigungen im Alter ergeben können. Wohnungsmängel und Sicherheitsrisiken können die selbstständige Lebensweise gefährden. Häufig sind sie die Gründe für den Umzug in ein Alten- oder Pflegeheim. Es gibt eine Vielzahl von Maßnahmen und Hilfen, die das tägliche Leben wesentlich vereinfachen und sicherer machen. Qualifizierte Wohnberater\*innen beraten individuell auch bei einem Hausbesuch. Haben Sie einen Pflegegrad, dann gibt es Zuschüsse von der Pflegekasse.

### Wohnberatung im Senioren- und Pflegestützpunkt (FIZ)

🗨 Irja Rauhut

📍 Osterstraße 46 | 31785 Hameln

☎ 05151 2023496

✉ spn@hameln.de

🌐 www.fiz.hameln.de

### Wohnberatung Paritäten

🗨 Annette Dengler-Flade –

Mobile Wohnumfeldberaterin

☎ 05151 576129

✉ annette.dengler-flade@paritaetischer.de

🌐 www.hameln.paritaetischer.de

# WGH SENIOREN WOHNKONZEPTE



... BEWUSST LEBEN -  
BEWUSST WOHNEN.

- SENIOREN-WOHNEN  
IM WGH-STADTHAUS
- SENIOREN-WOHNEN  
IM SCHARNHORST-VIERTEL
- SENIOREN-WG  
IM WGH-STADTHAUS

## WGH

*Für alle, die ein Zuhause lieben.*

WOHNUNGSGENOSSENSCHAFT HAMELN EG  
GRÖNINGER STR. 12 A • 31785 HAMELN  
TEL. 0 51 51/ 93 68-0 • FAX 0 51 51/ 93 68-29  
INFO@WGH-HAMELN.DE • WWW.WGH-HAMELN.DE



Das  
*Wohngefühl*  
an Ihrer Seite

Die KSG  
Hameln-Pyrmont

Ihr verlässlicher  
Partner für  
Bauen und Wohnen



Kreissiedlungsgesellschaft mbH  
des Landkreises Hameln-Pyrmont

Wilhelmstraße 4 · 31785 Hameln  
Tel. 05151 / 21025-0  
info@ksg-hamelnde · www.ksg-hamelnde

## Wohnen im Alter

Es gibt Wohnungen, die einfach nicht mehr den Bedürfnissen ihrer Mieter\*innen entsprechen. Gerade mit dem Alter treten Probleme auf, die bislang nicht bedacht wurden. Barrierefreier Wohnraum, in dem es keine Hindernisse für Rollator oder Rollstuhl gibt und in dem bewusst auf körperliche Beeinträchtigungen Rücksicht genommen wird, ist eher selten und muss bei der Vermieterin oder dem Vermieter erfragt werden. Folgende Wohnungsanbieter verfügen über barrierearme oder rollstuhlgerechte Wohnungen.

### Hamelner Wohnungsbau-Gesellschaft mbH (HWG)

📍 Mertensplatz 1 a | 31785 Hameln  
 ☎ 05151 93100  
 ✉ info@hwg-hameln.de  
 🌐 www.hwg-hameln.de

### Kreissiedlungsgesellschaft mbH (KSG)

📍 Wilhelmstraße 4 | 31786 Hameln  
 ☎ 05151 210250  
 ✉ info@ksg-hameln.de  
 🌐 www.ksg-hameln.de

### Seniorenrechte Wohnungen in Hameln Servicewohnen Scheckenblick

🗨 Frau Kähler  
 📍 St. Monikastraße 30 + 32  
 31789 Hameln OT Afferde  
 📍 Kopmannshof 5–15 | Ostermeyerstraße 15  
 31785 Hameln  
 ☎ 05151 61266 und 0172 9576958  
 ✉ gesa.kaehler60@gmail.com

### WGH Wohngenossenschaft Hameln eG

📍 Gröninger Straße 12a–c | 31785 Hameln  
 ☎ 05151 93680  
 ✉ info@wgh-hameln.de  
 🌐 www.wgh-hameln.de

### Barrierefreie Wohnungen in Bad Münster – Richter Bau GmbH

🗨 Herr Richter  
 📍 Laurentiusweg 4 a, b, c | 31848 Bad Münster  
 ☎ 05042 959316  
 ✉ richterbau@aol.com



### Wohnen mit Service und Betreuung

Wohnen mit Service oder Betreutes Wohnen sind keine geschützten Begriffe. Dahinter verbergen sich meist Wohnanlagen, die an Angebote gekoppelt sind, die den Mieter\*innen besondere Leistungen, wie z. B. Pflege der Außenanlage, Reinigung der Wohnung oder Hausnotruf offerieren. Es handelt sich jedoch nicht um Anlagen, in denen Bewohner\*innen rund um die Uhr betreut werden oder in denen eine Präsenzkraft anwesend ist. In diesen Häusern leben Sie zur Miete in einer barrierefreien Wohnung und kaufen sich zusätzliche Leistungen ein oder lassen einen ambulanten Pflegedienst kommen. Je nach Anbieter können individuelle Leistungen oder Gemeinschaftsangebote in Anspruch genommen werden.



## Wohnen in Hameln

### Curanum Seniorenzentrum Weserbergland

📍 164er Ring 5 | 31785 Hameln  
 ☎ 05151 7990  
 ✉ weserbergland@korian.de  
 🌐 www.korian.de

### Julius Töneböen Stiftung – Stadtpalais,

📍 Neue Marktstraße 13 | 31785 Hameln

### Julius Töneböen Stiftung Betreutes Wohnen

📍 Fischbecker Straße 64 | 31785 Hameln  
 ☎ 05151 7970  
 ✉ info@toeneboen-stiftung.de  
 🌐 www.toeneboen-stiftung.de

### Service Wohnen – Scheckenblick

📍 St. Monika Straße 30–32  
 31789 Hameln – OT Afferde  
 ☎ 0172 9576958  
 ✉ info@scheckenblick.de  
 🌐 www.scheckenblick.de

### Töneböen am Klüt – Wohnen in guter Nachbarschaft

📍 Breckehof 1 | 31787 Hameln  
 ☎ 05151 4066022  
 ✉ info@toeneboen-am-kluet.de  
 🌐 www.toeneboen-am-kluet.de

### Wohnresidenz Riepenblick

📍 Zinngießerstraße 30 | 31789 Hameln  
 ☎ 05151 82389220  
 ✉ info@riepenblick.de  
 🌐 www.riepenblick.de

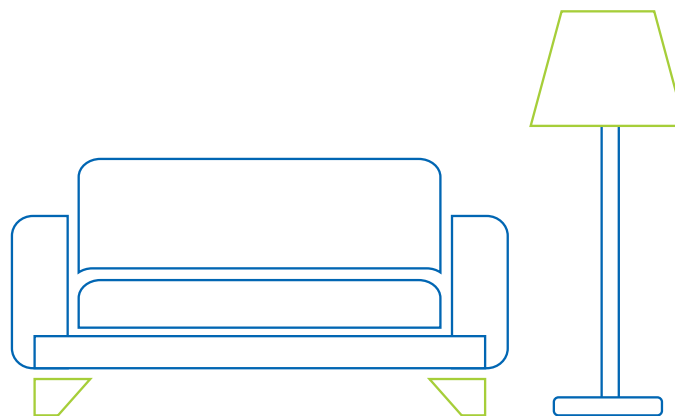

### WGH-Service Wohnen im Scharnhorst-Viertel

📍 Rosa-Helfers-Straße 25 & 27 | 31785 Hameln  
 ☎ 05151 93680  
 ✉ hahn@wgh-hameln.de  
 🌐 www.wgh-hameln.de

### WGH-Stadthaus

📍 Gröninger Straße 12a | 31785 Hameln  
 ☎ 05151 93680  
 ✉ hahn@wgh-hameln.de  
 🌐 www.wgh-hameln.de

### Wohnen und Pflege am Remtebach – Betreutes Wohnen

📍 Am Remtebach 3 | 31789 Hameln, OT Afferde  
 ☎ 05151 7816464  
 ✉ info@tar24.de  
 🌐 www.tagespflege-am-remtebach.de

**Wohnpark am Riepen**

📍 Türmerweg 4 | 31789 Hameln  
 ☎ 05151 823890  
 ✉ info@riepenblick.de  
 🌐 www.riepenblick.de

**Wohnen in Bad Pyrmont****St. Laurentius Bad Pyrmont****Pflege + Wohnen**

📍 Bürgermeister-Nolte-Straße 5  
 31812 Bad Pyrmont  
 ☎ 05281 6053-18  
 ✉ a.brosch@vka-pb.de  
 🌐 www.vka-st-laurentius.de

**Agaplesion Bethanien Bad Pyrmont gGmbH  
Adam-Wolff-Haus Betreutes Wohnen**

📍 Lortzingstraße 22a | 31812 Bad Pyrmont

**Agaplesion Bethanien Bad Pyrmont gGmbH  
Betreutes Wohnen am Bethanien**

💬 Barbara Hof  
 📍 Robert-Koch-Straße 11 | 31812 Bad Pyrmont  
 ☎ 05281 9328100  
 ✉ info@betreutes-wohnen-pyrmont.de  
 🌐 www.betreutes-wohnen-pyrmont.de

**DANA Seniorenresidenz Brunnenkolonnaden**

📍 Brunnenstraße 15 | 31812 Bad Pyrmont  
 ☎ 05281 10177  
 ✉ kontakt@sr-brunnenkolonnaden.de  
 🌐 www.dana-seniorenresidenz-brunnenkolonnaden.de

**DANA Seniorenresidenz****Wohnen am Schloss**

📍 Schlossplatz 2–3 | 31812 Bad Pyrmont  
 ☎ 05281 968170  
 ✉ kontakt@sr-schlossplatz.de  
 🌐 www.dana-seniorenresidenz-wohnen-am-schloss.de

**Lebenswert Service-Wohnen**

📍 Griebemer Straße 25 | 31812 Bad Pyrmont  
 ☎ 05281 9599628  
 ✉ info@lebenswert-pflegen.de  
 🌐 www.lebenswert-bad-pyrmont.de

**Parkresidenz Wohnstift  
Bad Pyrmont**

📍 Dr.-Harnier-Straße 2 | 31812 Bad Pyrmont  
 ☎ 05281 1620  
 ✉ info@parkresidenz-badpyrmont.de  
 🌐 www.parkresidenz-badpyrmont.de

**Wohnen in Hessisch Oldendorf****Wohnen im Atrium**

📍 Lange Straße 41–43  
 31840 Hessisch Oldendorf  
 ☎ 05723 798120  
 🌐 www.buergerhilfe.biz

**Wohnen in Bad Münder****Senioren-Domizil Schloß Hasperde GmbH**

📍 Hasperder Straße 12 | 31848 Bad Münder  
 ☎ 05151 8020  
 ✉ hasperde@senioren-domizile.de  
 🌐 www.senioren-domizile.de

### Wohnen in Emmerthal

#### Kreissiedlungsgesellschaft mbH (KSG) – Betreutes Wohnen

📍 Am Markt 16 | 31860 Emmerthal  
☎ 05151 210250  
✉ info@ksg-hameln.de

#### Upmeier Seniorenheime GmbH – Haus Martha

📍 Sültstraße 12–14 | 31860 Emmerthal  
☎ 05155 95470  
✉ info@upmeier-seniorenheime.de

### Ambulant betreute Wohngemeinschaften

In ambulant betreuten Wohngemeinschaften sind die Interessen und Bedürfnisse der WG-Mitglieder\*innen der Maßstab für das Handeln in der Wohngemeinschaft. So soll das selbstbestimmte Wohnen auch bei großem Pflegebedarf so weit wie möglich erhalten bleiben. Durch die gemeinsame Pflege und Betreuung mehrerer Personen in einem Haushalt können im Rahmen der ambulanten Pflege Synergieeffekte genutzt und Versorgungssicherheit bis hin zu einer Rund-um-die-Uhr-Betreuung gewährleistet werden.

### Wohngemeinschaften in Hameln

#### WGH-Stadthaus

📍 Gröninger Straße 12b  
31785 Hameln  
☎ 05151 93680  
✉ hahn@wgh-hameln.de  
🌐 www.wgh-hameln.de/wgh-stadthaus.html

#### Wohngemeinschaft Riepenblick

📍 Berkeler Warte 2 | 31789 Hameln  
☎ 05151 6098412  
✉ info@riepenblick.de  
🌐 www.riepenblick.de

### Wohngemeinschaften in Hessisch Oldendorf

#### Haus Lichtsinn

📍 Bahnhofsallee 2b  
31840 Hessisch Oldendorf  
☎ 05152 2462  
✉ lichtsinn@t-online.de  
🌐 www.senioren-wg-lichtsinn.de

#### Lebens-Wohngemeinschaft „Hand in Hand“

📍 Stiftstraße 2 | 31840 Hessisch Oldendorf  
☎ 05152 5252888  
✉ info@pflege-mit-herz-online.de  
🌐 www.pflege-mit-herz-online.de

### Wohngemeinschaften in Salzhemmendorf

#### „Haus am lth“ – Wohngemeinschaft 50+

📍 Mühlenstraße 5 | 31020 Salzhemmendorf

### Wohngemeinschaften bei Intensivpflege (für Beatmungspatienten)

#### Wohngemeinschaften in Hameln

#### 365 Grad „Lohstraße“

📍 Lohstraße 2 | 31785 Hameln  
☎ 02191 5921916  
✉ info@salvewohngruppen.de  
🌐 www.salvewohngruppen.de



### PflegeTeam

Weserbergland  
U. G. (haftungsbeschränkt)

**Das sind unsere Leistungen:**

- Individuelle Gespräche
- Wiederherstellen oder Erhalten der Selbstversorgungsfähigkeit, damit Sie so lange wie möglich in Ihrer häuslichen Umgebung leben können
- Ärztlich verordnete Behandlungspflege
- Postoperative Wundversorgung
- Begleitung und Betreuung Schwerstkranker und Ihrer Angehörigen
- Beratungsgespräche
- Urlaubsvertretung und Verhinderungspflege
- Hilfe bei der Alltagsbetreuung demenzkranker Menschen
- 24 Stunden Rufbereitschaft
- Hauswirtschaftliche Versorgung

**Inh. Barbara Lönnecker**  
Baarsen 4 · 31812 Bad Pyrmont · Tel. 05285 990835 · Fax 025285 9908197  
info@pflege-team-weserbergland.com · www.pflege-team-weserbergland.com



### Ambulante Pflegedienste

Ambulante Pflegedienste haben es sich zur Aufgabe gemacht, Personen mit Pflegebedarf in ihrem Zuhause zu unterstützen und ihnen durch verschiedene frei wählbare Leistungen zur Seite zu stehen. Zu diesen Leistungen gehören grundpflegerische Tätigkeiten, wie die Körperpflege oder die Ernährung, die Krankenpflege, zu der die Medikamentengabe, Verbandswechsel oder Injektionen gehören, Betreuungsleistungen und die hauswirtschaftliche Versorgung in Form von Wohnungsreinigung oder Hilfe beim Einkaufen und Kochen. Auch beraten und unterstützen ambulante Pflegedienste bei der Organisation der Pflege und helfen bei der Vermittlung von weiteren Hilfen (z. B. Hausnotruf). So ist es den pflegebedürftigen Menschen möglich, weiterhin in ihren eigenen vier Wänden zu wohnen und trotzdem gut versorgt zu sein.

### Ambulante Pflegedienste in Hameln

#### Betreuung und Pflege zuhause Curanum Hameln

📍 164er Ring 5 | 31785 Hameln

☎ 05151 799177

✉ 1088VEW01@korian.de

🌐 www.bestens-umsorgt.de

#### Der Paritätische – ambulanter Pflegedienst

📍 Kaiserstraße 80 | 31785 Hameln

☎ 05151 576119

✉ rosemarie.kirst@paritaetischer.de

🌐 www.paritaetischer.de



**Die Pflegeexperten GmbH**

📍 Zinngießerstraße 13 | 31789 Hameln  
 ☎ 05151 4502077  
 ✉ kontakt@d-pe.de  
 🌐 www.d-pe.de

**DRK-Pflegedienst Hameln**

📍 Rosa-Helfers-Straße 19 | 31785 Hameln  
 ☎ 05151 12350  
 ✉ pd-hm@drk-weserbergland.de  
 🌐 www.drk-weserbergland.de

**Hand & Herz Hameln**

📍 Deisterallee 18 | 31785 Hameln  
 ☎ 05151 106457  
 ✉ info@handundherz.info  
 🌐 www.handundherz.info

**Heps-Hanus Ambulanter  
Pflegedienst GmbH & Co. KG**

📍 Hastenbecker Weg 1 | 31785 Hameln  
 ☎ 05151 925252  
 ✉ info@heps-hanus.de  
 🌐 www.heps-hanus.de

**HKS Häusliche Krankenpflege – Station GmbH**

📍 Am Remtebach 3a | 31789 Hameln  
 ☎ 05151 54355  
 ✉ info@hks24.de  
 🌐 www.hks24.de

**Kenbi Hameln**

📍 Kastanienwall 5a | 31785 Hameln  
 ☎ 05151 605327  
 ✉ hameln@kenbi.de  
 🌐 www.kenbi.de

**Tönebön ambulant**

📍 Fischbecker Straße 31 | 31785 Hameln  
 ☎ 05151 797455  
 ✉ ambulante@toeneboen-stiftung.de  
 🌐 www.toeneboen-stiftung.de

**Pro Human Häusliche Kranken-  
und Altenpflege GmbH**

📍 Deisterallee 8 | 31785 Hameln  
 ☎ 05151 92205  
 ✉ info@prohuman24.de  
 🌐 www.prohuman24.de

**Riepenblick – Ambulanter Pflegedienst**

📍 Berkeler Warte 2 | 31789 Hameln  
 ☎ 05151 6098412  
 ✉ pflegedienst@riepenblick.de  
 🌐 www.riepenblick.de

**Rima von Alvensleben –  
Ambulanter Pflegedienst**

📍 164er Ring 16 | 31785 Hameln  
 ☎ 05151 787117  
 ✉ info@pflegehameln.de  
 🌐 www.pflegehameln.de

**Ambulante Pflegedienste in Bad Pyrmont****Agaplesion Bethanien Bad Pyrmont – ambulante Pflege**

📍 Lortzingstraße 22 | 31812 Bad Pyrmont  
 ☎ 05281 960864  
 ✉ gabriele.lange@bethanien-pyrmont.de  
 🌐 www.bethanien-pyrmont.de

**Ambulante Krankenpflege****C. Vogt/G. Spreier**

📍 Altenastraße 6 | 31812 Bad Pyrmont  
 ☎ 05281 960044  
 ✉ spreierundvogt@t-online.de

**Hand und Herz – ambulanter Pflegedienst**

📍 Oesdorfer Straße 23 | 31812 Bad Pyrmont  
 ☎ 05151 106457  
 ✉ pdl@handundherz.info  
 🌐 www.handundherz.info

**Häusliche Krankenpflege Gerold Müller**

📍 Bathildisstraße 19 | 31812 Bad Pyrmont  
 ☎ 05281 960977  
 ✉ mail@gerold-mueller.de  
 🌐 www.justin-mueller.de

**Heike Rüsenberg Häusliche Krankenpflege**

📍 Kirchstraße 19–20 | 31812 Bad Pyrmont  
 ☎ 05281 79245  
 ✉ amb.krpf.heike.ruesenberg@t-online.de

**Kenbi Bad Pyrmont**

📍 Luisenstraße 6 | 31812 Bad Pyrmont  
 ☎ 05281 1652850  
 ✉ badpyrmont@kenbi.de  
 🌐 www.kenbi.de

**Ambulante Pflege Ariadne**

📍 Annenstraße 15 | 31812 Bad Pyrmont  
 ☎ 05281 1606886  
 ✉ Lilia.f0603@web.de

**LebensWert GmbH**

📍 Pyrmonter Straße 24a | 31812 Bad Pyrmont  
 ☎ 05281 7942900  
 ✉ info@lebenswert-pflegen.de  
 🌐 www.lebenswert-bad-pyrmont.de

**Pflegedienst Doberstein**

📍 Schillerstraße 84 | 31812 Bad Pyrmont  
 ☎ 05281 9892420  
 ✉ info@doberstein-pflege.de  
 🌐 www.doberstein-pflege.de

**Paritätische Dienste Bad Pyrmont Sozialstation**

📍 Schloßstraße 15 | 31812 Bad Pyrmont  
 ☎ 05281 3142  
 ✉ marlen.kluge@paritaetischer.de  
 🌐 www.paritaetischer.de

**PflegeTeam Weserbergland U.G.**

📍 Baarsen 4 | 31812 Bad Pyrmont  
 ☎ 05285 990835  
 ✉ info@pflege-team-weserbergland.com  
 🌐 www.pflege-team-weserbergland.de

### Ambulante Pflegedienste in Hessisch Oldendorf

#### **DRK-Pflegedienst Hessisch Oldendorf – Häusliche Krankenpflege**

📍 Segelhorster Straße 2a  
31840 Hessisch Oldendorf  
☎ 05152 94580  
✉ pd-ho@drk-weserbergland.de  
🌐 www.drk-weserbergland.de

#### **Pflegedienst Heko GmbH**

📍 Paulstraße 17 | 31840 Hessisch Oldendorf  
☎ 05152 6988360  
✉ info@pflegedienst-heko.de  
🌐 www.pflegedienst-heko.de

#### **Hannover Intensiv24 GmbH**

📍 Hauptstraße 112b  
31840 Hessisch Oldendorf  
☎ 05152 9481200  
✉ g.kunze@hannoverintensiv24.de  
🌐 hannoverintensiv24.de

#### **Pflege mit Herz**

📍 Paschenburg 20  
31840 Hessisch Oldendorf  
☎ 05152 5252888  
✉ info@pflege-mit-herz-online.de  
🌐 www.pflege-mit-herz-online.de

#### **Ramsauers Mühle GmbH & Co. KG**

📍 Zum Pollhof 9 | 31840 Hessisch Oldendorf  
☎ 05152 7870  
✉ pflegedienst@ramsauers-muehle.de  
🌐 www.ramsauers-muehle.de

### Ambulante Pflegedienste in Bad Münster

#### **AWO Amb. Pflegedienst Bad Münster**

📍 Auf der Dahne 2 | 31848 Bad Münster  
☎ 05042 506-1414  
✉ linda.rockstroh@awo-gsdb.de  
🌐 www.awo-gsdb.de

#### **Curamobil GmbH Häusliche Pflege**

📍 Obertorstraße 14 | 31848 Bad Münster  
☎ 05042 506-310  
✉ info@curamobil.com  
🌐 www.curamobil.com

#### **Lanos Care Bad Münster**

📍 Langestraße 29 | 31848 Bad Münster  
☎ 05042 929929  
✉ badmuender@lanos-care.de

#### **Das Pflegeteam**

📍 Lange Straße 29 | 31848 Bad Münster  
☎ 05042 929929  
✉ das-pflegeteam-bad-muender@t-online.de  
🌐 www.das-pflegeteam-bad-muender.de

#### **DRK-Pflegedienst Bad Münster**

📍 Laurentiusweg 4b | 31848 Bad Münster  
☎ 05042 932810  
✉ pd-bm@drk-weserbergland.de  
🌐 www.drk-weserbergland.de

**Pflegedienst zur Linde**

📍 Nienstedter Straße 4 | 31848 Bad Münder  
 ☎ 05042 508930  
 ✉ info@pflegedienst-zurlinde.de  
 🌐 www.pflegedienst-zurlinde.de

**S & G ambulante Pflege und  
Betreuung Rademacher-Hilber**

📍 Bahnhofstraße 12/14  
 31484 Bad Münder  
 ☎ 05042 5891028  
 ✉ gabriele.beins@t-online.de  
 🌐 www.sug-ambulante-pflege-rademacher.de

**Kenbi GmbH**

📍 Am Deisterbahnhof 12 | 31848 Bad Münder  
 ☎ 05042 5063253  
 ✉ badmuender@kenbi.de

**Ambulante Pflegedienste  
in Coppenbrügge/Salzhemmendorf****DRK-Pflegedienst Coppenbrügge/Salzhemmendorf**

📍 Hauptstraße 2a | 31020 Salzhemmendorf  
 ☎ 05153 8037870  
 ✉ pd-csh@drk-weserbergland.de  
 🌐 www.drk-weserbergland.de

**Pro Human Häusliche Kranken- und Altenpflege**

📍 Niederstraße 2 | 31863 Coppenbrügge  
 ☎ 05156 98211  
 ✉ info@prohuman24.de  
 🌐 www.prohuman24.de

**Ambulante Pflegedienste in Emmerthal****DRK Pflegedienst Emmerthal**

📍 Am Markt 18 | 31860 Emmerthal  
 ☎ 05155 951877  
 ✉ pd-et@drk-weserbergland.de  
 🌐 www.drk-weserbergland.de

**Kenbi Emmerthal**

📍 Valentinstraße 10b | 31860 Emmerthal  
 ☎ 05155 97160  
 ✉ emmerthal@kenbi.de  
 🌐 www.kenbi.de

**Pflegedienst Emmerthal GmbH****Ambulante Pflege**

📍 Hauptstraße 52 | 31860 Emmerthal  
 ☎ 05155 9517550  
 ✉ info@pflegedienst-emmerthal.de  
 🌐 www.pflegedienst-emmerthal.de

**Ambulanter Pflegedienst TAM –  
tagespflege am Markt**

📍 Am Markt 9–13 | 31860 Emmerthal  
 ☎ 05155 281729  
 ✉ info@tagespflegeammarkt.de  
 🌐 www.tagespflegeammarkt.de

**Ambulante Pflegedienste in Aerzen****DRK-Pflegedienst Aerzen**

📍 Bahnhofstraße 17 | 31855 Aerzen  
 ☎ 05154 3777  
 ✉ pd-ae@drk-weserbergland.de  
 🌐 www.drk-weserbergland.de

### **Pflegedienst Doberstein**

📍 Osterstraße 35 | 31855 Aerzen  
 📞 Aerzen: 05154 5675720  
 ✉ info@doberstein-pflege.de  
 🌐 www.doberstein-pflege.de

### **Betreuungsdienste**

Angebote zur Unterstützung im Alltag sind Leistungen der Betreuung und Entlastung, die stundenweise durch ehrenamtliche Helfer\*innen erbracht werden. Diese sind organisatorisch einer Einrichtung angegliedert und werden pflegefachlich angeleitet. Die Betreuung kann sowohl als Einzelbetreuung in der Wohnung der Betroffenen, alternativ aber auch außerhalb der häuslichen Umgebung in Gruppen erfolgen (z. B. Demenz-Café). Eine Abrechnung über den Entlastungsbetrag der Pflegeversicherung ist hier möglich.

Diese Anbieter sind vom Land Niedersachsen (nach §45 SGB XI) anerkannt und erbringen Leistungen der Betreuung und der hauswirtschaftlichen Versorgung.

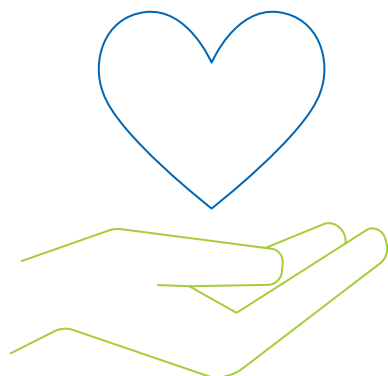

### **Betreut und versorgt – zwei unter einem Dach**

Sozialer Senioren Dienst und sozialer  
 Betreuungsdienst Wesertal  
 📍 Neue Heerstraße 3  
 31840 Hessisch Oldendorf  
 📞 05152 978043  
 📍 Humboldtstraße 14 | 31812 Bad Pyrmont  
 📞 05281 7901046  
 ✉ info@betreutundversorgt.de  
 🌐 www.betreutundversorgt.de

### **Betreuung nach Maß**

📍 Vor dem Oberntore 36a | 31848 Bad Münder  
 📞 0176 66356739  
 ✉ betreuung.nach.mass@gmail.com  
 🌐 www.betreuung-nach-mass.business.site

### **De Vries Dienstleistungen**

📍 Schützenplatz 5 | 31020 Salzhemmendorf  
 📞 05153 1552  
 ✉ andreasdevries@t-online.de  
 🌐 www.andreasdevries.de

### **ASW – Alltags- & Seniorenbegleitung Weserbergland**

📍 Mühlenstraße 5  
 31020 Salzhemmendorf  
 📞 0175 8466432 und 0151 40381625  
 ✉ juengling.asw@gmail.com



**SENIOR HELP 24**  
WO PFLEGE ZUHAUSE IST.

**24 Stunden**  
Pflege und Betreuung

### SIE SUCHEN EINE HÄUSLICHE RUNDUMBETREUUNG?

#### UNSERE LEISTUNGEN:

- ✓ Grundpflege, Hauswirtschaft, Einkaufen, nächtliche Betreuung und mehr
- ✓ Entlastung für die Angehörigen
- ✓ Persönliche Begleitung des Einsatzes von Beginn an
- ✓ Unsere Pflegekräfte sind sozial-, kranken- und unfallversichert
- ✓ Unterstützung bei Leistungsanträgen der Pflegekasse



**HERR UWE GUSCHEL**  
Kirchblick 2  
31848 Bad Münder

Tel. 05042 5271696  
guschel@seniorhelp24.de  
www.seniorhelp24.de



**betreut  
und  
versorgt.**

Unterstützung für hilfe- und pflegebedürftige Menschen im Alltag und im Haushalt.

Damit Sie lange in Ihrem Zuhause bleiben können.

Abrechnung über alle Pflegekassen und privat.  
Beratung bei Ihnen vor Ort – kostenlos und unverbindlich.

**Wir betreuen vorwiegend in** Aerzen, Auetal, Bad Münder, Bad Pyrmont, Coppenbrügge, Emmerthal, Hameln, Hessisch Oldendorf, Lügde, Rinteln, Salzhemmendorf und in den Ortsteilen.

Bad Pyrmont **05281 790 1046**  
Hess. Oldendorf **05152 978043**  
info@betreutundversorgt.de  
**www.betreutundversorgt.de**

**Gebäudereinigung allespropper**

📍 Osterstraße 49 | 31855 Aerzen  
 ☎ 05154 6289423 oder 0171 1088100  
 ✉ info@allespropper.de

**Ingrid Ruder Gebäudeservice GmbH & Co KG**

📍 Grabbestraße 23 | 31789 Hameln  
 ☎ 05151 65303  
 ✉ ludewig@dima-gruppe.de  
 🌐 www.gebaeudereinigung-ruder.de

**Seele e. V. – Seniorenbetreuung**

📍 Thiewall 9 | 31785 Hameln  
 ☎ 05151 941406  
 ✉ seeleev@t-online.de  
 🌐 www.seeleev.de

**Wir mit Ihnen – Mobile Betreuungsleistungen**

📍 Bruchsweg 1 | 31787 Hameln  
 ☎ 05151 783029 oder 0160 1180733  
 ✉ service@wir-mit-ihnen.de  
 🌐 www.wir-mit-ihnen.de

**Essen auf Rädern**

Durch den Service „Essen auf Rädern“ wird es älteren Menschen ermöglicht, lange in ihren eigenen vier Wänden zu bleiben und trotzdem ausgewogene und abwechslungsreiche Mahlzeiten zu bekommen. Hierbei kann zwischen verschiedenen Menüs gewählt werden und die Mahlzeiten werden direkt nach Hause gebracht. „Essen auf Rädern“ kann an beliebig vielen Tagen in der Woche in Anspruch genommen werden. Es gibt auch die Möglichkeit in einigen Pflegeheimen an den Mahlzeiten teilzunehmen. Dies kann vor Ort nachgefragt werden.

**Essen auf Rädern überregional****Meyer Menü**

☎ 0800 1501505  
 🌐 www.meyer-menu.de

**Essen auf Rädern in Hameln****Gala Menü – Julius Töneböen Stiftung**

📍 Fischbecker Straße 31 | 31785 Hameln  
 ☎ 05151 797718  
 ✉ gala-menu@toeneboen-stiftung.de  
 🌐 www.toeneboen-stiftung.de

**Menüservice „Riepenblick“**

Zinngießerstraße 19 | 31789 Hameln  
 ☎ 05151 82389154  
 ✉ info@riepenblick.de  
 🌐 www.riepenblick.de

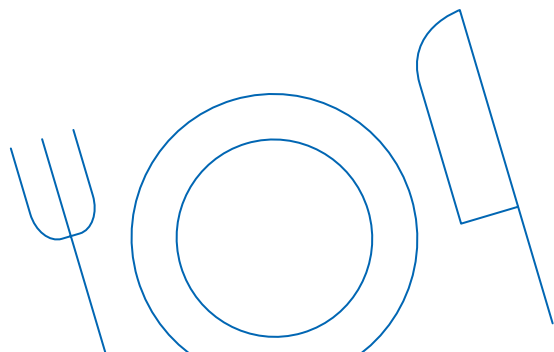

**Essen auf Rädern in Bad Pyrmont****Haus Hubertus – Essen auf Rädern**

📍 Hubertusweg 7 | 31812 Bad Pyrmont  
 ☎ 05281 9470  
 ✉ kueche.hubertus@iuvare.de  
 🌐 www.pflegeheim-haus-hubertus.de

**St. Laurentius Menü Mobil**

📍 Bürgermeister-Nolte-Straße 5  
 31812 Bad Pyrmont  
 ☎ 05281 605316 oder 605311  
 ✉ laurentius.bad-pyrmont@vka-ev.de  
 🌐 www.pflegewohnheim-st-laurentius.de

**Essen auf Rädern in Hessisch Oldendorf****Lebensbaum Hessisch Oldendorf – Mahlzeitendienst**

📍 Schulstraße 24 | 31840 Hessisch Oldendorf  
 ☎ 05152 7860  
 ✉ info.lebensbaum@da-lm.de  
 🌐 www.lebensbaum-ho.de

**Essen auf Rädern in Bad Münster****Essen auf Rädern – CURAmobil**

📍 Obertorstraße 14 | 31848 Bad Münster  
 ☎ 05042 506310  
 ✉ info@curamobil.com  
 🌐 www.curamobil.com

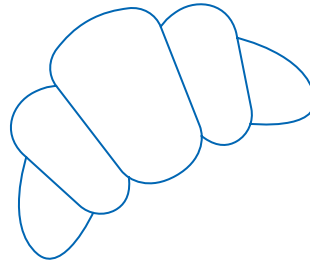
**MediClin à la Carte**

📍 Lug ins Land 5 | 31848 Bad Münster  
 ☎ 05042 600382  
 ✉ benjamin.zeidler@mediclin.de  
 🌐 www.mediclin-a-la-carte.de

**Essen auf Rädern in Emmerthal****Emmer Seniorenheime GmbH – Menü Service**

📍 An der Rischmühle 2 | 31860 Emmerthal  
 ☎ 05155 62554  
 ✉ feldmann@emmer-seniorenheime.de  
 🌐 www.emmer-seniorenheime.de

**Essen auf Rädern in Salzhemmendorf****Parkresidenz an der Alleestraße – Menüdienst**

📍 Alleestraße 7 | 31020 Salzhemmendorf  
 ☎ 05153 5852  
 ✉ pr-alleestraße@rehse-gruppe.de  
 🌐 www.rehse-gruppe.de



## Hausnotrufsystem

Bis zum Lebensabend im eigenen Zuhause leben, ist überwiegend der Wunsch der Allgemeinheit. Besonders ältere Menschen und Menschen mit Behinderung möchten ihre Lebensqualität erhalten und soweit wie möglich selbstständig in ihrer Häuslichkeit leben. Um in Notsituation schnell Hilfe zu gewährleisten wurde das Hausnotrufsystem entwickelt. Des Weiteren gibt es sowohl den hilfebedürftigen Menschen als auch ihren Angehörigen Sicherheit, dass auf eine Akutsituation reagiert werden kann. Die größten Anbieter im Landkreis Hameln-Pyrmont lauten wie folgt:

### Hausnotruf Landkreis Hameln-Pyrmont/Holzminden Johanniter Unfall Hilfe e. V.

- 📍 Weseraue 11 | 37603 Holzminden
- 🗨 Irja Rauhut
- ☎ 0162 2119760  
Gebührenfreie Servicenummer: 0800 0019214
- ✉ irja.rauhut@johanniter.de
- 🌐 www.johanniter/Holzminden.de

## Hausnotruf



**SCHÖN ZU WISSEN  
DASS JEMAND DA IST**

**Rückhalt und Hilfe auf Knopfdruck**, wenn Sie es wünschen!  
Vitakt Hausnotruf steht für Verbundenheit und gibt Ihnen Sicherheit – **für ein selbstbestimmtes Leben zu Hause.**

- monatliche Miete 25,50 €, zum Monatsende kündbar
- Kostenübernahme durch die Pflegekasse möglich

GERNE BERATEN WIR SIE  
KOSTENLOS UND UNVERBINDLICH:  
**0 59 71 - 93 43 53** ODER  
[info@vitakt.com](mailto:info@vitakt.com)

vitakt.com



### SeniorenNotruf DRK

📍 Kaiserstraße 3 | 31785 Hameln  
 ☎ 05151 401235  
 ✉ hnr@drk-weserbergland.de  
 🌐 www.drk-weserbergland.de

### Vitakt Hausnotruf GmbH

☎ 05971 934356  
 ✉ info@vitakt.com  
 🌐 www.vitakt.com

### 24-Stunden-Pflege

Auch wenn eine Heimaufnahme unabdingbar scheint, erlaubt die 24-Stunden-Pflege den Verbleib in den eigenen vier Wänden. Es gibt eine Vielzahl von Anbietern, die eine 24-Stunden-Pflege offerieren.

Die Pflegeperson lebt dann mit im Haushalt des pflegebedürftigen Menschen und pflegt und versorgt ihn. Voraussetzungen sind neben freier Kost und Logis, Internetzugang und geregelte Freizeit. Eine

besondere Leistung der Pflegeversicherung gibt es hierfür nicht. Das jeweilige Pflegegeld, die 125€ Entlastungsleistungen und die Verhinderungspflege können zur Finanzierung der 24-Stunden-Pflege genutzt werden. Dennoch entstehen monatliche Kosten, die der/die Pflegebedürftige bzw. die Angehörigen selber tragen müssen. Bei der Auswahl des Anbieters sollte man darauf achten, dass es sich um seriöse Firmen mit Deutschland-konformen Arbeitsverträgen handelt. 24-Stunden-Pflege erscheint teuer, ist aber für die gebotene Leistung angemessen.

### Curahumana Pflegevermittlung

🗨 Yvonne Gandor-Mannak  
 📍 Walkemühle 5 | 31785 Hameln  
 ☎ 05151 925666 oder 0175 5930965  
 ✉ info@pflegevermittlung-hameln.de  
 🌐 www.pflegevermittlung-hameln.de

### Seniorhelp24 GmbH

🗨 Uwe Guschel  
 📍 Kirchblick 2 | 31848 Bad Münder  
 ☎ 0151 56013811  
 ✉ guschel@seniorhelp24.de  
 🌐 www.senior-help24.de

### Bayernpflege Weserbergland

🗨 Brigitte Bollwitte  
 📍 Am Flöth 11 | 31855 Aerzen  
 ☎ 05154 7077740  
 ✉ brigitte.bollwitte@bayernpflege.de  
 🌐 www.bayernpflege.de

## 3.2 Teilstationäre & stationäre Pflege

### Krankenhäuser

„Die Krankenhausbehandlung umfasst ein Entlassmanagement zur Unterstützung einer sektorenübergreifenden Versorgung der Versicherten beim Übergang in die Versorgung nach Krankenhausbehandlung. [...]“  
(SGBV §39 Abs. 1a, 22.10.2020,  
[www.sozialgesetzbuch-sgb.de/sgbv/39.html](http://www.sozialgesetzbuch-sgb.de/sgbv/39.html))



### Agaplesion ev. Bathildis-Krankenhaus Bad Pyrmont

📍 Maulbeerallee 4 | 31812 Bad Pyrmont  
☎ 05281 990 (Sozialdienst Team,  
alle Fachbereiche: 05281 991171)  
✉ [info@bathildis.de](mailto:info@bathildis.de)  
🌐 [www.bathildis.de](http://www.bathildis.de)

### Deister-Süntel-Klinik

📍 Deisterallee 36 | 31848 Bad Münster  
☎ 05042 6020 (Sozialdienst: 05042 6021366)  
✉ [info@dsk-bm.de](mailto:info@dsk-bm.de)  
🌐 [www.dsk-bm.de](http://www.dsk-bm.de)

## Deister-Süntel-Klinik

Ihr Fachkrankenhaus für Innere Medizin und Geriatrie



**Unsere Bereiche im Überblick:**

- Innere Medizin
- Intensivmedizin
- Kardiologie
- Geriatrie
- Schlafdiagnostik
- Intensivmedizin

Ob es sich um Herzschrittmacherimplantationen, Lungenfunktions- und Belastungsprüfungen oder Magen- und Darmspiegelungen handelt, das Team der Inneren Medizin steht Ihnen bei allen Fragen zur Seite!

Auch unsere Geriatrie sorgt mit ihrem spezifischen Behandlungsangebot dafür, dass der Gesundheitszustand älterer Patienten verbessert und damit wieder ein selbstständigerer Alltag möglich wird.

Für weitere Informationen schauen Sie gerne auf unserer Internetseite vorbei!  
Unter: [www.dsk-bm.de](http://www.dsk-bm.de)



**Deister-Süntel-Klinik GmbH**  
Deisterallee 36 | 31848 Bad Münster  
Telefon: 05042 602-0 | Fax: 05042 4320 | E-Mail: [info@dsk-bm.de](mailto:info@dsk-bm.de)

### Krankenhaus Lindenbrunn

- 📍 Lindenbrunn 1 | 31863 Coppenbrügge
- ☎ 05156 7820 (Sozial- & Entlassberatung:  
05156 782410 | Erreichbarkeit: 9:00–15:00 Uhr)
- ✉ info@krankenhaus-lindenbrunn.de
- 🌐 www.krankenhaus-lindenbrunn.de

### Sana Klinikum Hameln-Pyrmont

- 📍 Saint-Maur-Platz 1 | 31785 Hameln
- ☎ 05151 970 (Entlassmanagement: 05151 972295  
Sprechzeiten: Mo.–Fr. 15:00–16:00 Uhr)
- ✉ info@sana-hm.de
- 🌐 www.sana.de/hameln
- ✉ hmk-entlassmanagement@sana.de

### Reha-Kliniken – stationär

#### Reha-Beratungsdienst

- 🌐 www.reha-servicestellen.de

#### Fachklinik Weserland

- 📍 Vogelreichsweg 49 | 31812 Bad Pyrmont
- ☎ 05281 9130 (Sozialdienst: 05281 913244)
- ✉ info@fachklinik-weserland.de
- 🌐 www.fachklinik-weserland.de

## DAUERPFLEGE

in der m&i-Fachklinik Bad Pyrmont

Die Pflegestation providenzia bietet stationäre Dauerpflege für ältere und körperlich behinderte Menschen aller Pflegegrade.

- Ärztliche Notfallbereitschaft rund um die Uhr
- Medizinisch-therapeutische Angebote auf Rezept
- Ruhige, zentrumsnahe Wohnlage mit eigener Gartenanlage und Anschluss zum Kurpark
- Optimale Hilfsmittelversorgung im Haus

#### ZUSÄTZLICHE ANGBOTE:

- Kiosk/Cafeteria
- Gottesdienste und Seelsorge im Haus
- Freizeit-/Veranstaltungsprogramm
- Schwimmbad
- Friseur und Fußpflege

**providenzia**  
Pflege und Fürsorge im Alter

Kurzfristige  
Aufnahmen  
möglich!

**m&i-Fachklinik Bad Pyrmont** • Auf der Schanze 3, 31812 Bad Pyrmont  
Telefon 05281 6210-2201 oder 05281 6210-2202 • info@providenzia.de • www.providenzia.de

### **MEDICLIN Deister Weser Kliniken – Klinik Deister**

📍 Deisterallee 40 | 31848 Bad Münder  
 ☎ 05042 6009728 (Sozialdienst: 05042 6009627  
 oder 05042 6009668 | Sprechzeiten:  
 Mo.–Fr. 8:00–16:00 Uhr)  
 🌐 www.deister-weser-kliniken.de

### **MEDICLIN Deister Weser Kliniken – Klinik Weser**

📍 Lug ins Land 5 | 31848 Bad Münder  
 ☎ 05042 6000  
 (Entlassmanagement: 05042 600237  
 Sprechzeiten: Mo.–Fr. 8:00–16:00 Uhr)  
 🌐 www.deister-weser-kliniken.de

### **M&i Fachklinik Bad Pyrmont**

📍 Auf der Schanze 3 | 31812 Bad Pyrmont  
 ☎ 05281 62100  
 (Sozialdienst: 05281 62101041)  
 ✉ info@fachklinik-bad-pyrmont.de  
 🌐 www.fachklinik-bad-pyrmont.de

### **Tagespflegen**

Tagespflegen bieten eine Abwechslung zum Alltag und betreuen pflegebedürftige Personen stundenweise. Hier werden viele gemeinsame Aktivitäten angeboten, es wird gesungen, zusammen gekocht, gelesen und geklönt. Bei Bedarf kann auch ein Mittagsschläfchen in einem der Ruheräume gehalten werden. Der Transport zur Tagespflege und zurück kann vom Anbieter übernommen werden.

Die Tagespflege ist eine zusätzliche monatliche Leistung, welche sich nach der Höhe des Pflegegrades richtet und unabhängig von dem Pflegegeld bzw. den Pflegesachleistungen ist.

### **Tagespflegen in Hameln**

#### **DRK-Tagespflege**

📍 Gröninger Straße 12c | 31785 Hameln  
 ☎ 05151 1070861  
 ✉ TP-hm@drk-weserbergland.de  
 🌐 www.drk-weserbergland.de

#### **Soziale Dienste Hameln GmbH**

📍 Sandstraße 4 | 31785 Hameln  
 ☎ 05151 923435  
 ✉ info@sd-hameln.de  
 🌐 www.sd-hameln.de

#### **Tagespflege am Remtebach (TAR)**

📍 Am Remtebach 3 | 31789 Hameln  
 ☎ 05151 7816464  
 ✉ info@tar24.de  
 🌐 www.tagespflege-am-remtebach.de

#### **Tagespflege am See – Julius Töneböen Stiftung**

📍 Töneböenweg 13 | 31789 Hameln  
 ☎ 05151 7810447  
 ✉ tagespflege@toeneboen-stiftung.de  
 🌐 www.toeneboen-stiftung.de

**Tagespflege in der Altstadt (TIDA)**

📍 Neue Marktstraße 31 | 31785 Hameln  
 ☎ 05151 9961856  
 ✉ info@tagespflege-hameln.de  
 🌐 www.tagespflege-hameln.de

**Tagespflege Nord –  
Julius Tönebön Stiftung**

📍 Richard-Wagner-Straße 11 | 31785 Hameln  
 ☎ 05151 606099  
 ✉ tagespflegenord@toeneboen-stiftung.de  
 🌐 www.toeneboen-stiftung.de

**Tagespflege Riepenblick**

📍 Zingießerstraße 30 | 31789 Hameln  
 ☎ 05151 82389-0  
 ✉ info@riepenblick.de  
 🌐 www.riepenblick.de

**Tagespflege Riepenblick am Wohnpark**

📍 Berkeler Warte 2 | 31789 Hameln  
 ☎ 05151 82389-0  
 ✉ info@riepenblick.de  
 🌐 www.riepenblick.de

**Tagespflegen in Bad Pyrmont****Tagespflege Bad Pyrmont – Der Paritätische**

📍 Schloßstraße 15 | 31812 Bad Pyrmont  
 ☎ 05281 969999  
 ✉ monika.meyer@paritaetischer.de  
 🌐 www.paritaetischer.de

**Tagespflege Lebenswert**

📍 Griebemer Straße 25 | 31812 Bad Pyrmont  
 ☎ 05281 9599610  
 ✉ info@lebenswert-pflegen.de  
 🌐 www.lebenswert-bad-pyrmont.de

**Tagespflegen in Hessisch Oldendorf****DRK-Tagespflege**

📍 Bahnhofsallee 2a | 31840 Hessisch Oldendorf  
 ☎ 05152 524444  
 ✉ t.juergens@drk-weserbergland.de  
 🌐 www.drk-weserbergland.de

**Lebensbaum Tagespflege**

📍 Schulstraße 24 | 31840 Hessisch Oldendorf  
 ☎ 05152 7860  
 ✉ info.lebensbaum@da-lm.de  
 🌐 www.lebensbaum-ho.de

**Tagespflegen in Bad Münder****DRK-Tagespflege**

📍 Laurentiusweg 4b | 31848 Bad Münder  
 ☎ 05042 932820  
 ✉ tp-bm@drk-weserbergland.de  
 🌐 www.drk-weserbergland.de

**Senioren-Domizil Süntelvilla Tagespflege GmbH**

📍 Bruchweg 4 | 31848 Bad Münder  
 ☎ 05042 912114  
 ✉ tagespflege@suentelvilla.de  
 🌐 www.senioren-domizile.de

### Tagespflege in Coppenbrügge

#### Pro Human – Tagespflege

📍 Niederstraße 2 | 31863 Coppenbrügge  
 ☎ 05156 98212  
 ✉ tagespflege@prohuman24.de  
 🌐 www.prohuman24.de

### Tagespflegen in Emmerthal

#### Tagespflege am Markt

📍 Am Markt 9–13 | 31860 Emmerthal  
 ☎ 05155 281729  
 ✉ info@tagespflegeammarkt.de

#### Tagespflege an der Sültstraße – Emmer Seniorenheime GmbH Haus Elise KG

📍 An der Rischmühle 2 | 31860 Emmerthal  
 ☎ 05155 95470  
 ✉ tagespflege@emmer-seniorenheime.de  
 🌐 www.tagespflege-suelststraße.de

### Senioren- & Pflegeheime

Wenn die Versorgung durch einen Pflegedienst zu Hause nicht mehr ausreichend gesichert ist, gibt es als Alternative einen Umzug in ein Pflegeheim.

In einem Pflegeheim erfahren pflegebedürftige Menschen eine 24-Stunden-rundum-Versorgung. Auch sorgen die ausgebildeten Pflegekräfte für einen gewohnten Tagesablauf und kümmern sich um die Belange der Bewohner\*innen.



### Senioren- & Pflegeheime in Hameln

#### Seniorenheim Akazienhof am Klüt GmbH

📍 Neumarkter Allee 15 | 31787 Hameln  
 ☎ 05151 956930  
 ✉ info@seniorenheim-akazienhof.de  
 🌐 www.seniorenheim-akazienhof.de

#### Altenpflegeheim St. Monika gemeinnützige GmbH

📍 Vizelinstraße 4 | 31785 Hameln  
 ☎ 05151 57640  
 ✉ st.monika@t-online.de  
 🌐 www.sankt-monika.de



## Qualität ist unsere Stärke

Alle Leistungen aus einer Hand

Seit 1952 steht die Tönebön Stiftung für höchste Qualität im Bereich der Pflege und Betreuung von Senioren. Mit ca. 390 Mitarbeiterinnen und Mitarbeitern gehört die Tönebön Stiftung zu einem der größten Dienstleistungsunternehmen in Hameln.

Die Tönebön Stiftung ist spezialisiert auf ein Alten- und Pflegeheim für 139 Bewohner, einen ambulanten Pflegedienst, zwei Tagespflegen, Betreutes Wohnen an mehreren Standpunkten, das Café-Restaurant „Im Breckehof“ sowie Tönebön Gala Menü – Essen auf Rädern. Mit der stationären Pflegeeinrichtung „Tönebön am See“ hat die Stiftung seit 2014 zusätzlich einen Lebensraum für 76 pflegebedürftige Menschen mit Demenz geschaffen.

Wir bieten Senioren individuelle Lösungen für ihre jeweilige Lebenssituation. Vertrauen Sie auf unsere langjährige Erfahrung und überzeugen Sie sich selbst von unseren Leistungen. Am besten mal unverbindlich reinschauen und einen persönlichen Eindruck gewinnen.

### Tönebön Stiftung

Fischbecker Str. 31 | 31785 Hameln  
Telefon 05151/797-0  
info@toeneboen-stiftung.de  
www.toeneboen-stiftung.de

#### Unsere Service-Nummern im Überblick:

##### Wir kommen zu Ihnen:

###### Gala Menü

Gutes Essen zu Hause genießen –  
täglich frisch, heiß auf Porzellan ..... **797 - 718**

###### Tönebön ambulant

mit sämtlichen Dienstleistungen ..... **797 - 455**

##### Sie besuchen uns:

Tagespflege Nord ..... **606099**

Tagespflege am See ..... **7810 - 447**

##### Sie genießen mehr als nur Wohnen:

Tönebön am Klüt ..... **4066011**

Café-Restaurant Im Breckehof ..... **4066014**

###### Betreutes Wohnen

mit allen Serviceleistungen ..... **797 - 0**

##### Sie leben bei uns:

Tönebön an der Weser  
mit Demenztwohngruppe ..... **797 - 0**

Tönebön am See  
Lebensraum für Menschen mit Demenz **78104 - 0**



### Alten- und Pflegeheim der Julius Tönebön Stiftung

📍 Fischbecker Straße 31 | 31785 Hameln  
☎ 05151 7970  
✉ info@toeneboen-stiftung.de  
🌐 www.toeneboen-stiftung.de

### Curanum Seniorenzentrum Weserbergland

📍 164er Ring 5 | 31785 Hameln  
☎ 05151 7990  
✉ weserbergland@korian.de  
🌐 www.bestens-umsorgt.de

### Haus am Ohrberg – Dr. med. Ernst-August-Wilkening Pflegeheime GmbH

📍 Kiefernhein 16 | 31789 Hameln  
☎ 05151 986758  
✉ info@pflegeheime-wilkening.de  
🌐 www.pflegeheime-wilkening.de

### Leben am Park GmbH

📍 Holtenser Landstraße 1 | 31787 Hameln  
☎ 05151 955647  
✉ johanna.seyfried@argentum-pflege.de

### ProSenis GmbH, Seniorenheim am Klüt in Hameln

📍 Felsenkellerweg 41 | 31787 Hameln  
☎ 05151 9930  
✉ kluet@prosenis.de  
🌐 www.prosenis.de



### Scharnhorst Residenz

📍 Rosa-Helfers-Straße 1 | 31785 Hameln  
☎ 05151 106600  
✉ info@scharnhorst-residenz.de  
🌐 www.scharnhorst-residenz.de

### Seniorenheim Riepenblick

📍 Zinngießerstraße 19 | 31789 Hameln  
☎ 05151 823890  
✉ info@riepenblick.de  
🌐 www.riepenblick.de



GERNE BERATEN  
WIR SIE ZUM THEMA  
PROBEWOHNEN!



# Mehr Lebensqualität im Alter.

Komfort, Service, professionelle Pflege und  
Betreutes Wohnen in einer familiären Umgebung -  
all das genießen Sie in der  
Park Residenz in Bad Pyrmont!



## PARK RESIDENZ

WOHNSTIFT BAD PYRMONT

Dr.-Harnier-Straße 2 · 31812 Bad Pyrmont · Tel. 05281 162 0  
info@parkresidenz-badpyrmont.de · www.parkresidenz-badpyrmont.de



Ihr Ansprechpartner  
Heimleitung Herr Stein

**Essen ist  
Lebensqualität –  
ausgewogene  
Ernährung im Alter  
frisch zubereitet  
in unserer Küche**



## **Ramsauers Mühle**

*Senioren- und Pflegeheim  
Ambulanter Pflegedienst*

### ***Unser Leitgedanke „Im Alter würdevoll leben“***

Dafür stehen wir als Senioren- und Pflegeheim Ramsauers Mühle seit 1991, welches in privater Trägerschaft von Karin Ramsauer als geschäftsführende Gesellschafterin geleitet wird. Wir bieten 94 pflegebedürftigen Bewohnern in den Häusern „Ramsauers Mühle“ und „Haus Mühlenteich“ ein liebevoll gestaltetes Zuhause an. Darin integriert befindet sich unser beschützter Wohnbereich Demenz für 39 Bewohner. Mit unserem Ambulanten Dienst betreuen wir unsere Kunden auch gerne zu Hause.

### ***Gemäß diesem Leitgedanken gestalten wir den Alltag für unsere Bewohner***

- vertrauensvolle, professionelle Pflege, die Individualität findet Beachtung
- Selbständigkeit fördern – vorhandene Fähigkeiten erhalten
- Maßnahmen zur Mobilisation und Ernährung
- Versorgung spezieller Pflege
- psychosoziale Betreuung
- liebevolle Begleitung – Abschied nehmen



**Ramsauers Mühle GmbH**

**Zum Pollhof 9 · 31840 Hessisch Oldendorf · Tel. 05152 787-0 · [info@ramsauers-muehle.de](mailto:info@ramsauers-muehle.de) · [www.ramsauers-muehle.de](http://www.ramsauers-muehle.de)**



## Ramsauers Mühle... freundlich – kompetent – flexibel!

Unser Anliegen ist es, alten und hilfebedürftigen Menschen Raum zu geben, in dem sie sich wohlfühlen und möglichst alles aus einer Hand erhalten können. Neben der Pflegeeinrichtung versorgen wir ambulante Kunden mit unserem **Ambulanten Pflegedienst**. Das **Mühlen Café** bietet zahlreiche Angebote für Bewohner und Gäste sowie gute Integration in das Dorfgeschehen. Ein weiterer Schwerpunkt bildet die Arbeit mit **Menschen mit Demenz**. Dafür wurde ein Bereich mit 39 Pflegeplätzen neu gestaltet mit einem angrenzenden Sinnesgarten. Dort leben unsere Bewohner innerhalb einer besonderen Tagesstruktur, die für Sicherheit und Kontinuität sorgt, aber auch auf vielfältige Art und Weise Raum und Möglichkeiten bietet, mit der Demenz würdevoll zu leben. **Auch in der Zukunft** stehen wir gerne mit unseren engagierten Teams weiterhin für unsere Kunden ein, ganz im Sinne von unserem Motto „**Im Alter würdevoll Leben und sich geborgen fühlen**“.

### Senioren pension Vitalis

📍 Wehler Platz 10 | 31785 Hameln  
 ☎ 05151 93670  
 ✉ info@vitalis-hameln.de  
 🌐 www.vitalis-hameln.de

### Senioren sitz Arche Noah

📍 Alte Heerstraße 45 | 31789 Hameln  
 ☎ 05151 96266811  
 ✉ kontakt@arche-noah-hameln.de  
 🌐 www.arche-noah-hameln.de

### Senioren- und Pflegeheime in Bad Pyrmont

#### Agaplesion Bethanien Bad Pyrmont

#### Evangelisches Altenheim Bethanien

📍 Robert-Koch-Straße 11 | 31812 Bad Pyrmont  
 ☎ 05281 9328100  
 ✉ info@bethanien-pyrmont.de  
 🌐 www.bethanien-pyrmont.de

#### Alten- und Pflegeheim Haus Hubertus

📍 Hubertusweg 7 | 31812 Bad Pyrmont  
 ☎ 05281 9470  
 ✉ haus.hubertus@iuvare.de  
 🌐 www.pflegeheim-haus-hubertus.de

#### Senioren-Wohnheim Beth-Schan GmbH

📍 Helenenstraße 25 | 31812 Bad Pyrmont  
 ☎ 05281 93640  
 ✉ info@beth-schan.de  
 🌐 www.beth-schan.de

## Pflegeeinrichtungen

**Diakonie** 



**Lebensbaum**  
HESSISCH OLDENDORF

Seniorenzentrum  
stationäre Pflege  
Tagespflege



**Tagespflege**  
Räumlichkeiten: Wohnküche, Ruheraum, Gemeinschaftsraum, Clubzimmer, Lesecke, überdachte Terrasse, Garten mit Teichanlage, Fahrdienst

**Aktivierendes Betreuungsprogramm:**  
Individuell nach Vorlieben und Fähigkeiten der Gäste

**Öffnungszeiten:** Mo. - Fr. 7.30 - 17.30 Uhr und 4 x Sa./Jahr

Schulstr. 24 • 31840 Hessisch Oldendorf • Tel. 05152 786-555  
Fax 05152 786-631 • [tagespflege.lebensbaum@da-lm.de](mailto:tagespflege.lebensbaum@da-lm.de)

[www.lebensbaum-ho.de](http://www.lebensbaum-ho.de)



**Seniorenresidenz  
Deister Weser**

**MEDICLIN**  
SENIORENRESIDENZ  
DEISTER WESER

*Zu jeder Zeit in guten Händen*  
**Kurzzeitpflege · Vollstationäre Pflege**

**MediClin Seniorenresidenz Deister Weser**  
Lug ins Land 5 | 31848 Bad Münster  
Tel. 05042 600-520 | Fax 05042 600496  
E-Mail: [info.deister-weser-pflege@mediclin.de](mailto:info.deister-weser-pflege@mediclin.de)

MediClin – Ein Unternehmen der Asklepios Gruppe



Gesundheitsdienste  
Betreuung gGmbH  
AWO GSD B

*Pflege mit Herz*



**Managementzentrum  
Bad Münster**  
Auf der Dahne 2  
31848 Bad Münster  
Tel. 05042 50614-0  
Fax 05042 50614-29  
E-Mail [mz@awo-gsdb.de](mailto:mz@awo-gsdb.de)

**Ambulanter Pflegedienst  
Bad Münster**  
Ambulante Palliativpflege  
Auf der Dahne 2  
31848 Bad Münster  
Tel. 05042 50614-14  
Fax 05042 50614-16  
E-Mail [ambulantepflege@awo-gsdb.de](mailto:ambulantepflege@awo-gsdb.de)



**Pflegeeinrichtung Bad Münster**  
Deisterallee 36 · 31848 Bad Münster  
Tel. 05042 50614-13 Verwaltung  
Fax 05042 50444-16 Verwaltung  
Tel. 05042 602-1101 Pflegedienstleitung  
E-Mail [pflegeeinrichtung@awo-gsdb.de](mailto:pflegeeinrichtung@awo-gsdb.de)



**Hospiz Bad Münster**  
Deisterallee 59  
31848 Bad Münster  
Tel. 05042 50444-0  
Fax 05042 50444-29  
E-Mail: [hospiz-badmuender@awo-gsdb.de](mailto:hospiz-badmuender@awo-gsdb.de)

[www.awo-gsdb.de](http://www.awo-gsdb.de)

**Park Residenz Wohnstift Bad Pyrmont**

📍 Dr.-Harnier-Straße 2 | 31812 Bad Pyrmont  
 ☎ 05281 1620  
 ✉ info@parkresidenz-badpyrmont.de  
 🌐 www.parkresidenz-badpyrmont.de

**Pflegewohnheim St. Laurentius  
Pflege + Wohnen**

📍 Bürgermeister-Nolte-Straße 5 | 31812 Bad Pyrmont  
 ☎ 05281 60530  
 ✉ st-laurentius@vka-pb.de  
 🌐 www.pflegewohnheim-st-laurentius.de

**providenzia – Pflege und Fürsorge im Alter**

📍 Auf der Schanze 3 | 31812 Bad Pyrmont  
 ☎ 05281 62102202  
 ✉ info@providenzia.de  
 🌐 www.providenzia.de

**Senioren- und Pflegeheime in Salzhemmendorf****Parkresidenz an der Alleestraße**

📍 Alleestraße 7 | 31020 Salzhemmendorf  
 ☎ 05153 5852  
 ✉ pr-alleestraße@rehse-gruppe.de  
 🌐 www.rehse-gruppe.de

**Senioren- und Pflegeheime  
in Hessisch Oldendorf****Lebensbaum Hessisch Oldendorf  
gemeinnützige GmbH**

📍 Schulstraße 24 | 31840 Hessisch Oldendorf  
 ☎ 05152 7860  
 ✉ info.lebensbaum@da-lm.de  
 🌐 www.lebensbaum-ho.de

**Seniorenresidenz am Stift**

📍 Stiftstraße 7 | 31840 Hessisch Oldendorf  
 ☎ 05152 525270  
 ✉ residenz-am-stift@wohnpark-weser.de

**Senioren- und Pflegeheim****Ramsauers Mühle GmbH & Co. KG**

📍 Zum Pollhof 9 | 31840 Hessisch Oldendorf  
 ☎ 05152 7870  
 ✉ info@ramsauers-muehle.de  
 🌐 www.ramsauers-muehle.de

**Senioren- und Pflegeheime in Bad Münde****AWO Pflegeeinrichtung Bad Münde**

📍 Deisterallee 36 | 31848 Bad Münde  
 ☎ 05042 5061413  
 ✉ pflegeeinrichtung@awo-gsdb.de  
 🌐 www.awo-gsdb.de

**MediClin Seniorenresidenz Deister Weser**

📍 Lug Ins Land 5 | 31848 Bad Münde  
 ☎ 05042 600520  
 ✉ info.deister-weser-pflege@mediclin.de  
 🌐 www.seniorenresidenz-deister-weser.de

**Senioren-Domizil Am Kurpark**

📍 Osterstraße 12–14 | 31848 Bad Münde  
 ☎ 05042 93240  
 ✉ kurpark@senioren-domizile.de  
 🌐 www.senioren-domizile.de

### Senioren-Domizil Klein Süntel

📍 Klein Sünteler Straße 13 | 31848 Bad Münster  
☎ 05042 95580  
✉ bad-muender@senioren-domizile.de  
🌐 www.senioren-domizile.de

### Senioren-Domizil Schloß Hasperde

📍 Hasperder Straße 12 | 31848 Bad Münster  
☎ 05151 8020  
✉ hasperde@senioren-domizile.de  
🌐 www.senioren-domizile.de



## Senioren - Domizile Niedersachsen

*Jeden Tag  
ein Lächeln!*

#### Am Kurpark

- Stationäre Pflege
  - Kurzzeitpflege
- Osterstraße 12-14  
31848 Bad Münster  
Tel. 05042 / 93 24 0



#### Klein Süntel

- Stationäre Pflege
  - Kurzzeitpflege
- Klein Sünteler Straße 13  
31848 Bad Münster  
Tel. 05042 / 95 58 0



#### Süntelvilla

- Tagespflege  
Klein Süntel
- Bruchweg 12  
31848 Bad Münster  
Tel. 05042 / 912 114

[www.senioren-domizile.de](http://www.senioren-domizile.de)



**CURAmobil**  
Für Sie unterwegs...

#### Ambulanter Pflegedienst in Bad Münster

- Eigenständig und sicher in Ihrem Zuhause leben.
- **CURAmenu** liefert Ihr Mittagessen zu Ihnen nach Hause.

Obertorstr. 14 • 31848 Bad Münster • Tel. 05042 / 50 63 10 • info@curamobil.com • www.curamobil.com

## Senioren- und Pflegeheim Bad Münde – Dr. Heindorf GmbH

📍 Angerstraße 60 | 31848 Bad Münde  
☎ 05042 93060  
✉ info@heindorf-seniorenheim.de  
🌐 www.heindorf-seniorenheim.de



**Senioren - Domizil  
Schloß Hasperde**

*Unsere  
ganzheitlichen  
Leistungen:*

- 🌿 *Pflege und Betreuung*
- 🌿 *zusätzliche Leistungen*
- 🌿 *Service Wohnen*
- 🌿 *Kurzzeitpflege*
- 🌿 *Verhinderungspflege*



SD Schloß Hasperde GmbH  
Hasperder Straße 12, 31848 Bad Münde  
Telefon: 0 51 51 / 8 02 0  
hasperde@sen-dom.de • www.senioren-domizile.de



## Senioren- und Pflegeheime in Coppenbrügge

### Seniorenheim Akazienhof – Haus Coppenbrügge

📍 Osterstraße 21 | 31863 Coppenbrügge  
☎ 05156 780860  
✉ info@sha-hauscoppenbruegge.de  
🌐 www.seniorenheim-akazienhof.de

### Seniorenheim Akazienhof – Haus Maria Helena

📍 Niederstraße 4 | 31863 Coppenbrügge  
☎ 05156 78090  
✉ info@sha-maria-helena.de  
🌐 www.seniorenheim-akazienhof.de

## Senioren- und Pflegeheime in Emmerthal

### Emmer Seniorenheime GmbH – Haus Elise KG

📍 An der Rischmühle 2 | 31860 Emmerthal  
☎ 05155 62511  
✉ becker@emmer-seniorenheime.de  
🌐 www.emmer-seniorenheime.de

## Senioren- und Pflegeheime in Aerzen

### Altenheim Birkenhof GmbH & Co. KG

Gruppenhäger Bruch 1–2 | 31855 Aerzen  
☎ 05154 8391  
✉ info@altenheim-birkenhof.info  
🌐 www.altenheim-birkenhof.info

### DRK-Seniorenstift Aerzen

Bahnhofstraße 17a | 31855 Aerzen  
☎ 05154 95490  
✉ seniorenstift@drk-weserbergland.de  
🌐 www.drk-weserbergland.de



Palliativstützpunkt

-----Hameln - Pyrmont-----

### Den Tagen mehr **Leben** geben – jeder Tag ist wertvoll.

Der Palliativstützpunkt Hameln-Pyrmont versorgt seit über 13 Jahren Menschen mit einer schweren, lebenslimitierenden Erkrankung in ihrer vertrauten, häuslichen Umgebung. Dort, mit vielen Erinnerungen an schöne Erlebnisse und glückliche Zeiten, nah bei ihren Angehörigen und Freunden, fällt der letzte Lebensabschnitt leichter. Der Stützpunkt arbeitet mit 14 Pflegediensten und 15 Palliativmedizinern sowie den Hospizen und Hospizvereinen im Landkreis zusammen und koordiniert ein jeweils auf die spezielle Situation angepasstes Team aus Fachärzten, Pflegekräften, Physiotherapeuten, Seelsorgern und Psychologen.

### Hilfe für Betroffene und ihre Angehörige durch

- Zusammenstellung und Koordination des individuellen Behandlungsteams
- Vorbeugung und Behandlung beeinträchtigender Symptome, z. B. bei Schmerzen, Atemnot und Übelkeit
- Einleitung spezieller Therapiemaßnahmen, z. B. parenterale Ernährung, patientenkontrollierte Schmerzpumpe
- Umfassende Beratung und Beistand in medizinischen, pflegerischen, sozialen und spirituellen Fragen
- Regelung der kompletten Kostenübernahme durch gesetzliche und private Krankenkassen
- 24-Stunden Notfall-Hotline an 365 Tagen im Jahr

### Kontakt

**Palliativstützpunkt Hameln-Pyrmont GmbH & Palliativstützpunkt Hameln-Pyrmont e.V.**

Wehrberger Straße 59 | 31785 Hameln | Fon: 05151 8223836 | Fax: 05151 8223870

E-Mail: [palliativhameln@web.de](mailto:palliativhameln@web.de) | Web: [www.palliativstuetzpunkt-hamel-pyrmont.de](http://www.palliativstuetzpunkt-hamel-pyrmont.de)





### 3.3 Palliative Versorgung

#### Palliativstützpunkt

Der Palliativstützpunkt richtet sein Angebot an Menschen, die unheilbar krank sind und einer spezialisierten palliativen Versorgung im fortgeschrittenen Stadium der Erkrankung bedürfen. Ziel ist es, ein Lebensende mit einer bestmöglichen Lebensqualität zu ermöglichen.

Ein Palliativstützpunkt fördert die Koordination und Vermittlung von Angeboten aus den Bereichen Palliativmedizin und Hospizarbeit und bietet Hilfe für Betroffene, Angehörige und Pflegenden.

#### Weitere Auskünfte

##### **Palliativstützpunkt in Hameln-Pyrmont**

📍 Wehrberger Straße 59  
31785 Hameln

☎ 05151 8223836

✉ palliativhameln@web.de

🌐 [www.palliativstuetzpunkt-hameln-pyrmont.de](http://www.palliativstuetzpunkt-hameln-pyrmont.de)



© Photographee.eu - AdobeStock.com

## Hospizarbeit

Geht es zum Lebensende hin, bleibt oft die Frage, wie den Sterbenden und ihren Angehörigen ein guter Abschied geschenkt werden kann. Für diese besondere Zeit haben es sich Hospize zur Aufgabe gemacht, den Menschen in den Mittelpunkt zu stellen und die Angehörigen zu begleiten und Trauer zu verarbeiten.

Es gibt ambulante Hospizvereine, die den letzten Lebensweg zu Hause begleiten und vollstationäre Hospize, in denen die/der Sterbende eine 24-Stunden-Versorgung erhält.



© Photographee.eu - AdobeStock.com

## Ambulante Hospiz-Vereine

### Hospiz-Verein Bad Pyrmont e. V.

📍 Lortzingstraße 22 | 31812 Bad Pyrmont

☎ 05281 987716

✉ info@hospizverein-badpyrmont.de

🌐 www.hospizverein-badpyrmont.de

### Hospiz-Verein Hameln e. V.

📍 Domeierstraße 43 | 31785 Hameln

☎ 05151 25908

✉ info@hospiz-verein-hamelnde

🌐 www.hospiz-verein-hamelnde

### Verein Hospizarbeit Springe e. V.

#### (Sprechstunden auch in Bad Münder)

📍 An der Bleiche 14a | 31832 Springe

☎ 05041 649595

✉ info@hospizspringe.de

🌐 www.hospizspringe.de

## Stationäre Hospize

### Agaplesion Haus Bethesda Hospiz

📍 Im Friedensthal 46 | 31812 Bad Pyrmont

☎ 05281 914250

✉ info@hospiz-bethesda.de

🌐 www.hospiz-bethesda.de

### Hospiz Bad Münder –

#### AWO Gesundheitsdienste Betreuung gGmbH

📍 Deisterallee 59 | 31848 Bad Münder

☎ 05042 504440

✉ hospiz-badmuender@awo-gsdb.de

🌐 www.hospiz-badmuender.de

## 4. Demenz



### Diagnose

Je älter man wird, desto öfter kommt es vor, dass man sich nicht sofort an den Namen des Gegenübers erinnern kann, den Arzttermin vergisst oder der Schlüssel verloren scheint. Dies ist ganz normal. Doch manchmal gibt es Anzeichen dafür, dass das Vergessen nicht normal ist. Dann kann es sein, dass eine Demenz vorliegt. Bei einem solchen Verdacht sollte man die Schwierigkeiten von Ärzten\*innen abklären lassen. Typische erste Symptome sind: Kurzzeitgedächtnis wird schwächer, man ist zeitlich oder örtlich desorientiert, hat Probleme richtige Worte zu finden, Fragen wer-

den wiederholt, Gesagtes wird nicht verstanden, Sachen werden verlegt und nicht wiedergefunden... Für Betroffene und Interessierte gibt es unter den folgenden Adressen Hilfen und Informationen.

*Demenzerkrankung –  
Informationsmöglichkeiten  
Landkreis Hameln-Pyrmont*



## Anlaufstellen

### Deutsche Alzheimer Gesellschaft

Die Deutsche Alzheimer Gesellschaft hilft Demenzkranken und ihren Familien dabei, ihre Situation zu verbessern und steht beratend zur Seite. Hier findet man alle Informationen und Kontaktadressen rund um das Thema Demenz.

### Alzheimer Gesellschaft Hameln-Pyrmont e. V.

☞ Demenzsprechstunde  
Terminabsprache über: Regina Heller  
📍 Osterstraße 46 | 31785 Hameln  
☎ 05151 576113  
✉ regina.heller@paritaetischer.de  
Termine nach Vereinbarung

### Deutsche Alzheimer Gesellschaft e. V.

Selbsthilfe Demenz  
📍 Friedrichstraße 236 | 10969 Berlin-Kreuzberg  
☎ 030 25937950  
✉ info@deutsche-alzheimer.de  
🌐 www.deutsche-alzheimer.de

### Lokale Allianz für Menschen mit Demenz in Bad Pyrmont – Bathildiskrankenhaus

In Bad Pyrmont hat das AGAPLESION ev. Bathildiskrankenhaus ein Netzwerk für Beratung und Information aufgebaut und eine Demenzsprechstunde eingerichtet:

### AGAPLESION ev. Bathildiskrankenhaus

☞ Ansprechperson für die Lokale Allianz Bad Pyrmont: Kersten Langohr (Facharzt für Neurologie)  
📍 Maulbeerallee 4 | 31812 Bad Pyrmont  
☎ 05281 992017  
✉ kersten.langohr@bathildis.de  
🌐 www.bathildis.de

### Demenzsprechstunde im Bathildiskrankenhaus

📍 Maulbeerallee 4 | 31812 Bad Pyrmont  
☎ Termine zu vereinbaren unter 0174 8767185

### Gerontopsychiatrische Heime und Einrichtungen

Die Behandlung psychisch kranker älterer Menschen erfordert ein komplexes Behandlungskonzept, welches aktivierende Pflege und die medikamentöse Behandlung ebenso beinhaltet wie die psychotherapeutische Betreuung und weitere rehabilitative Maßnahmen. Diese Behandlung ist insbesondere in gerontopsychiatrischen Einrichtungen gegeben.

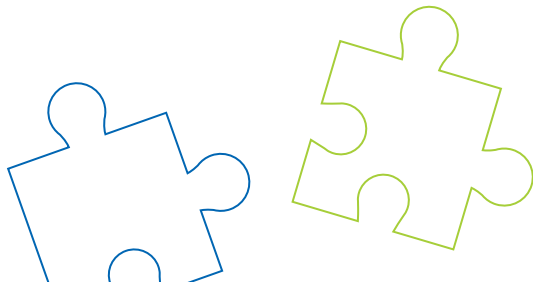

## Hameln

### Cornelienheim

📍 Pflümerweg 28–30 | 31787 Hameln  
 ☎ 05151 962860  
 ✉ info@dr-wilkening.de  
 🌐 www.dr-wilkening.de

### Tönebön am See

📍 Tönebönweg 11 | 31789 Hameln  
 ☎ 05151 781040  
 ✉ info@toeneboen-am-see.de  
 🌐 www.toeneboen-stiftung.de

## Bad Pyrmont

### Haus am Moorteich Pflegeheim GmbH

📍 Am Moorteich 1 | 31812 Bad Pyrmont  
 ☎ 05281 93120  
 ✉ info@hausammoorteich.de  
 🌐 www.hausammoorteich.de

### Pflege- und Betreuungszentrum an der Emmer

📍 Angerstraße 20 | 31812 Bad Pyrmont  
 ☎ 05281 956930  
 ✉ pbz-emmer@rehse-gruppe.de  
 🌐 www.rehse-gruppe.de

## Salzhemmendorf

### Residenz im Saaletal

📍 Bahnhofsweg 5 | 31020 Salzhemmendorf  
 ☎ 05153 801670  
 ✉ residenz-saaletal@rehse-gruppe.de  
 🌐 www.rehse-gruppe.de

## Emmerthal

### Emmer Seniorenheime GmbH – Haus Lydia KG

📍 Hauptstraße 58 | 31860 Emmerthal  
 ☎ 05155 279640  
 ✉ wagner@emmer-seniorenheime.de  
 🌐 www.emmer-seniorenheime.de



© Ocskay Mark - AdobeStock.com

## 5. Finanzielle Hilfen & Vergünstigungen



Für Menschen, die Schwierigkeiten haben, ihren notwendigen Lebensunterhalt – wie z. B. Essen, Kleidung, Wohnung, Hausrat – aus eigenem Einkommen und Vermögen zu bestreiten, besteht die Möglichkeit, die Hilfe des Sozialamtes in Anspruch zu nehmen. Ob und welche Hilfe (z.B. laufende oder einmalige Geldleistung, Grundsicherung oder Hilfe zum Lebensunterhalt) in Frage kommt, muss im Einzelnen geprüft werden. Sozialhilfeleistungen sind grundsätzlich nachrangige Leistungen. Das heißt, eigene Leistungen, die Hilfe der Familie (Unterhaltsleistungen) oder die Leistungen anderer Träger (Krankenkasse, Pflegekasse, Wohngeldstelle) müssen vorab berücksichtigt werden.

### Weitere Auskünfte

#### Landkreis Hameln-Pyrmont – Team Soziale Hilfen

📍 Süntelstraße 9 | 31785 Hameln

☎ 05151 9033131

✉ sozialamt@hameln-pyrmont.de

Einen guten Überblick gibt die Broschüre „**Sozialhilfe und Grundsicherung**“ des Bundesministeriums für Arbeit und Soziales.

Herausgeber:

Bundesministerium für Arbeit und Soziales (BMAS),  
Öffentlichkeitsarbeit und Internet | 11017 Berlin

✉ info@bmas.bund.de

🌐 www.bmas.de

### Hilfe zur Pflege

Reichen die Leistungen der Pflegeversicherung sowie das eigene Einkommen und Vermögen bei Vorliegen einer Pflegebedürftigkeit nicht aus, um die entstehenden Kosten zu decken, gibt es die Möglichkeit die Übernahme der restlichen Kosten im Rahmen der Hilfe zur Pflege nach dem Sozialgesetzbuch Zwölftes Buch (SGB XII) zu beantragen. Dies gilt sowohl für die Pflege zu Hause als auch in einer vollstationären Einrichtung. Hierbei ist der Einkommens- und Vermögensersatz nach dem Sozialhilferecht zu beachten.

### Weitere Auskünfte

#### Landkreis Hameln-Pyrmont –

#### Team Altenhilfe

📍 Süntelstraße 9 | 31785 Hameln

☎ 05151 9030

✉ [altenhilfe@hameln-pyrmont.de](mailto:altenhilfe@hameln-pyrmont.de)

🌐 [www.hameln-pyrmont.de](http://www.hameln-pyrmont.de)

### Ämterlots\*innen

Das von der Freiwilligen Agentur des PARITÄTISCHEN Hameln-Pyrmont initiierte Angebot der ehrenamtlichen Ämterlot\*innen bietet allen Personen, die beim Ausfüllen von Anträgen (z.B. Job Center, Agentur für Arbeit, Familienkasse, Krankenkasse) Unterstützung benötigen, Hilfe. Die Unterstützung des ehrenamtlichen Teams kann kostenlos in Anspruch genommen werden.

- 🕒 Die Sprechstunde findet jeden Montag von 14:00–16:00 Uhr statt. Sie finden die Ämterlotsen im FiZ, Osterstraße 46.

*Wichtig! Ämterlotsen leisten keine Rechtsberatung und die Auskünfte sind nicht rechtsverbindlich.*

Der Besuch bei den Ämterlots\*innen ist nur nach vorheriger Terminabsprache möglich. Ein Termin kann unter der Telefonnummer 05151 2023456 vereinbart werden.

### Landesblindengeld & Blindenhilfe

Blinde Menschen erhalten unabhängig vom Lebensalter Landesblindengeld zum Ausgleich der durch die Blindheit bedingten Mehraufwendungen. Hierfür sind zwei Voraussetzungen zu erfüllen, damit der Landkreis Hameln-Pyrmont das Landesblindengeld gewähren kann:

- Die Feststellung des Merkzeichens BL im Schwerbehindertenausweis
- Der gewöhnliche Aufenthalt im Land Niedersachsen (Wenn sich die betroffene Person in einer stationären Einrichtung befindet, richtet sich die Zuständigkeit allein nach dem Wohnsitz vor Aufnahme in die stationäre Einrichtung.)

Das Blindengeld beträgt außerhalb von Einrichtungen derzeit 410€ (Stand 2021). Pflegeleistungen werden ab Pflegegrad 2 teilweise auf das Blindengeld angerechnet: Bei Pflegegrad 2 erhält man 275€, bei den Pflegegraden 3 bis 5 245€ Blindengeld. Bei Aufenthalt in stationären Einrichtungen beträgt das Landesblindengeld 205€.

### Ablauf zur Beantragung und Gewährung von Landesblindengeld

Den Erstantrag zur Feststellung der Blindheit erhalten Sie beim:

#### **Niedersächsisches Landesamt für Soziales, Jugend und Familie**

📍 Domhof 1 | 31134 Hildesheim  
 ☎ 05121 3040  
 ✉ poststelleLSHildesheim@ls.niedersachsen.de  
 🌐 www.soziales.niedersachsen.de

### Antrag auf Landesblindengeld

#### **Landkreis Hameln-Pyrmont – Team Altenhilfe**

📍 Süntelstraße 9 | 31785 Hameln  
 ☎ 05151 9033111  
 ✉ altenhilfe@hameln-pyrmont.de  
 🌐 www.hameln-pyrmont.de



Es besteht zusätzlich zum Landesblindengeld die Möglichkeit Blindenhilfe gemäß § 72 SGB XII zu beantragen. Die Blindenhilfe ist jedoch im Gegensatz zum Landesblindengeld Einkommens- und Vermögensabhängig. Liegt das anrechenbare Einkommen unter der Einkommensgrenze, besteht ein Anspruch

auf Blindenhilfe in voller Höhe. Bei einer Einkommensüberschreitung erfolgt eine Kürzung oder Ablehnung der Blindenhilfe.

Der Vermögensschonbetrag liegt bei 10.000€ für eine Einzelperson. Für den Ehepartner/in, Lebenspartner/in erhöht sich der Betrag um weitere 10.000€, für jede weitere Person (z. B. Kind) erhöht sich der Betrag um 500€. Zum Vermögen zählen z.B. Girokonten, Sparbücher, Lebensversicherungen, Grundbesitze usw. Beträge über den jeweiligen Schonbeträgen, sind vor Antragstellung für blindheitsbedingte Mehraufwendungen einzusetzen.

### Antrag auf Blindenhilfe

#### **Landkreis Hameln-Pyrmont – Team Altenhilfe**

📍 Süntelstraße 9 | 31785 Hameln  
 ☎ 05151 9033111  
 ✉ altenhilfe@hameln-pyrmont.de  
 🌐 www.hameln-pyrmont.de

### Rundfunkbeitrag

Personen, die Leistungen nach dem SGB XII oder AsylBIG beziehen oder im Besitz eines Schwerbehindertenausweises mit dem Merkzeichen „RF“ sind, haben die Möglichkeit eine Befreiung vom Rundfunkbeitrag zu beantragen.

### Zuständig für die Befreiung ist

#### **Beitragsservice von ARD, ZDF und Deutschlandradio 50656 Köln**

☎ 01806 99955510  
 🌐 www.rundfunkbeitrag.de



Anträge erhält man auch bei den Städten und Gemeinden. Unter ähnlichen Voraussetzungen wie bei der Befreiung von der Rundfunkgebührenpflicht, besteht die Möglichkeit zum Abschluss eines Sozialtarifes bei der Telekom.

#### Weitere Auskünfte

#### Deutsche Telekom AG

☎ 0800 3301000 (kostenlose Servicenummer)

#### Tafeln & Sozialläden

Ziel der Tafeln ist es, qualitativ einwandfreie Nahrungsmittel, die im Wirtschaftsprozess nicht mehr verwendet werden können, an Menschen in Not zu verteilen. Menschen, die sich unterstützen lassen möchten, weisen ihre Bedürftigkeit unter anderem durch die Vorlage eines Renten-, Arbeitslosenhilfe- oder Sozialhilfebescheides nach. Art und Menge der zu verteilenden Lebensmittel richten sich nach dem Haushalt des Berechtigten.

#### Tafeln/Lebensmittelausgaben

##### Hamelner Tafel

📍 Ruthenstraße 10 | 31785 Hameln

☎ 05151 926464

✉ hamelner-tafel@t-online.de

🌐 www.hamelner-tafel.de

##### Lebensmittelausgabe Hameln

🕒 Di.–Fr. .... 9:30–11:00 Uhr

##### Ausgabestelle Aerzen

📍 Wall 1 | 31855 Aerzen

🕒 Mi. .... 12:00–13:30 Uhr

##### Ausgabestelle Emmerthal

📍 Dorfgemeinschaftshaus

Hauptstraße 46 | 31860 Emmerthal

🕒 Fr. .... 11:30–12:00 Uhr

##### Ausgabestelle Hessisch Oldendorf

📍 Mittelstraße 4 | 31840 Hessisch Oldendorf

🕒 Mo. .... 10:30–11:30 Uhr

##### Bad Pyrmonter Tafel e. V.

📍 Schellenstraße 31 | 31812 Bad Pyrmont

☎ 05281 6211922

✉ tafel-badpyrmont@kabelmail.de

🌐 www.badpyrmontertafel.de

🕒 Do. .... 9:00–11:00 Uhr

##### Bürgerhilfe am Ith e. V.

📍 Salzhemmendorfer Straße 2

(im OKAL Industrie- und Gewerbepark)

31020 Salzhemmendorf OT Lauenstein

✉ info@buergerhilfe-am-ith.de

🌐 www.buergerhilfe-am-ith.de

🕒 Fr. .... 10:00–12:00 Uhr

**Tafel Bad Münder**

📍 Am Theenser Anger 37 | 31848 Bad Münder

☎ 05042 527747

✉ info@muendersche-tafel.de

🌐 www.tafel-bad-muender.de

🕒 Di. .... 10:00–12:00 Uhr

Mi. .... 10:00–16:00 Uhr

**Umsonstläden/Soziale Kaufhäuser Hameln****„Der Zweite Markt“****Second-Hand-Kaufhaus des AIBP e. V.**

📍 Stüvestraße 45 (Ecke Fluthamelstraße)

31785 Hameln

☎ 05151 787160

✉ beratung@aibp.de

🌐 www.aibp.de

🕒 Mo.–Fr. .... 9:00–17:30 Uhr

Sa. .... 9:00–15:00 Uhr

**DRK-Shop Hameln**

📍 Ecke Zentralstraße/Lohstraße | 31785 Hameln

☎ 05151 407775

✉ t.lambert@drk-weserbergland.de

🌐 www.drk-weserbergland.de

🕒 Mo.–Fr. .... 10:00–18:00 Uhr

**Umsonst-Boutique Hameln**

📍 Walkemühle 1a | 31785 Hameln

✉ umsonst@freiraum-hamel.de

🌐 www.freiraum-hamel.de

🕒 Mo. .... 9:30–12:00 Uhr

Do. .... 9:30–12:00 Uhr und 17:30–20:00 Uhr

**Aerzen****Kleiderkammer Aerzen**

📍 Wall 1 | 31855 Aerzen

☎ 05151 926464

✉ hamelner-tafel@t-online.de

🌐 www.hameln-pyrmont.de

🕒 Fr. .... 14:00–16:00 Uhr

**Bad Münder****Umsonstläden**

📍 Obertorstraße 16 | 31848 Bad Münder

☎ 05151 52490

✉ info@umsonst-muender.de

🌐 www.umsonst-muender.de

🕒 Di. .... 15:00–17:30 Uhr

Do. .... 9:30–12:30 Uhr

Jeden 1. Sa. im Monat ..... 10:00–12:00 Uhr

**Bad Pyrmont****„Das Zweite Lädchen“ des AIBP e. V.**

📍 Brunnenstraße 38 | 31812 Bad Pyrmont

☎ 05281 608297

🌐 beratung@aibp.de, www.aibp.de

🕒 Mo. .... 13:00–16:30 Uhr

Mi. .... 10:00–13:00 Uhr

**DRK-Kleider Shop Bad Pyrmont**

📍 Lortzingstraße 20a | 31812 Bad Pyrmont

☎ 05281 1600707

✉ t.lambert@drk-weserbergland.de

🌐 www.drk-weserbergland.de

🕒 Mo.–Fr. .... 10:00–13:00 Uhr und 15:00–18:00 Uhr

### Recyclinghof/Second-Hand-Kaufhaus

- 📍 Lügder Straße 13 | 31812 Bad Pyrmont  
☎ 05281 93250  
📧 recyclinghof@aibp.de, www.aibp.de  
🕒 Mo.–Fr. .... 8:00–17:00 Uhr  
Sa. .... 9:00–15:00 Uhr

### Coppenbrügge

#### Kleiderladen der Bürgerhilfe am Ith Coppenbrügge

- 📍 Bahnhofstraße 6 (ehemalige Post)  
31863 Coppenbrügge  
✉ info@buergerhilfe-am-ith.de  
🌐 www.buergerhilfe-am-ith.de  
🕒 Do. .... 15:00–17:30 Uhr  
Fr. .... 10:00–12:00 Uhr

### Hessisch Oldendorf

#### DRK-Kleider Shop Hess. Oldendorf

- 📍 Lange Straße 66 | 31840 Hessisch Oldendorf  
☎ 05152 5270120  
✉ t.lambert@drk-weserbergland.de  
🌐 www.drk-weserbergland.de  
🕒 Mo.–Fr. .... 10:00–13:00 Uhr und 15:00–18:00 Uhr

### Salzhemmendorf

#### Kleiderladen der Bürgerhilfe am Ith e. V. Lauenstein

- 📍 Salzhemmendorfer Straße 2  
(im OKAL Industrie- und Gewerbepark)  
31020 Salzhemmendorf OT Lauenstein  
✉ info@buergerhilfe-am-ith.de  
🌐 www.buergerhilfe-am-ith.de  
🕒 Do. .... 15:00–17:00 Uhr  
Fr. .... 10:00–12:00 Uhr

### Banken und Sparkassen



**Nähe ist einfach.**



Sparkasse  
Hameln  
-Weserbergland

**Unser persönlicher Telefon-Service:**  
**Kundenservicecenter**  
**Mo. - Fr. 8 - 20 Uhr**  
**Telefon: 05151 206-0**  
Für Kontoauskunft, Überweisungen,  
Daueraufträge, Karten sperren,  
Bargeld-Lieferservice und Termine.



## Energiekosten sparen und Klima schützen

Mit BHW einfach Modernisierungen finanzieren

Ihnen liegt der Umweltschutz am Herzen? Uns auch.

Daher unterstützen wir Sie bei Ihrer energetischen Modernisierung mit dem KlimaDarlehen Express\*: ein zinsgünstiges Darlehen bis 50.000 EUR\*\*, ohne Grundbucheintragung, mit langfristiger Zinssicherheit und konstanten Raten.

Tun wir uns zusammen – für den Umweltschutz.  
Besuchen Sie uns auf [www.bhw.de](http://www.bhw.de)!

\*Es handelt sich um Produkte der BHW Bausparkasse AG, Lubahnstraße 2, 31789 Hameln.

\*\* Voraussetzung ist der Abschluss eines Bausparvertrags bei der BHW Bausparkasse im WohnBausparen über eine Bausparsumme in Höhe des Nettodarlehensbetrags.

**BHW**   
Gemeinsam für Ihr Zuhause

### Vergünstigungen für (schwer-)behinderte Menschen

Menschen mit einer Schwerbehinderung wird vom zuständigen Landesamt auf Antrag ein Ausweis über die Eigenschaft, den Grad der Behinderung und über weitere gesundheitliche Merkmale ausgestellt. Der Grad der Behinderung muss dabei mindestens 50 betragen. Der Ausweis gilt als Nachweis der Schwerbehinderteneigenschaft und ermöglicht viele Vergünstigungen und Rechte.

Der Ausweis wird beantragt beim  
**Landesamt für Soziales, Jugend und Familie  
Außenstelle Hannover**

📍 Schiffgraben 30–32 | 30175 Hannover

☎ 0511 897010

🌐 [www.soziales.niedersachsen.de](http://www.soziales.niedersachsen.de)

Dort werden nähere Auskünfte erteilt.

Ausführliche Informationen bietet der  
„Ratgeber für Menschen mit Behinderung“  
**Herausgeber: Bundesministerium für Arbeit und  
Soziales (BMAS), Öffentlichkeitsarbeit und Internet,  
11017 Berlin**

✉ [info@bmas.bund.de](mailto:info@bmas.bund.de)

🌐 [www.bmas.de](http://www.bmas.de)

Telefonisch erhält man weitere Informationen  
auch beim Bürgertelefon des Bundesministeriums  
für Arbeit und Soziales

**Infos für Menschen mit Behinderung**

☎ 030 221911006

Außerdem beraten zu diesem Thema die unabhängige Teilhabeberatung Hameln-Pyrmont und der Beirat für Menschen mit Behinderung.

### Unabhängige Teilhabeberatung Hameln-Pyrmont e. V.

☞ Marion Sültemeier | Gabriele Schulz  
 📍 Osterstraße 46 | 31785 Hameln  
 ☎ 05151 4079178  
 ✉ m.suelteimeier@uthp.de | g.schulz@uthp.de  
 🌐 www.uthp.de



### Wohngeld

Wohnen kostet viel Geld, oft zu viel für (den) Diejenigen, (der) die nur ein geringes Einkommen hat. Wohngeld ist ein vom Bund und den Ländern jeweils zur Hälfte getragener Zuschuss.

### Diesen Zuschuss gibt es als

- Mietzuschuss für den/die Mieter\*in eines Wohnraums
- Lastenzuschuss für den/die Eigentümer\*in eines Eigenheimes oder einer Eigentumswohnung
- Wohngeld für Heimbewohner\*innen

### Die Höhe des Wohngeldes ist abhängig von der

- Zahl der zum Haushalt gehörenden Personen
- Höhe des Haushaltseinkommens
- Höhe der zuschussfähigen Miete bzw. Belastung

*Wohngeld-Plus Gesetz:  
Information über Änderung im  
Wohngeld zum Jahreswechsel*



Wohngeld sind keine Almosen des Staates. Wer zum Kreis der Berechtigten gehört, hat einen Rechtsanspruch darauf. Wohngeld wird nur auf Antrag gewährt. Wohngeldanträge können bei folgenden Kommunen gestellt werden:

### Für die Stadt Hameln

#### Abteilung Zuwanderung und Wohngeld

📍 Rathausplatz 1 | 31785 Hameln  
 ☎ 05151 2020  
 ✉ wohngeld@hameln.de  
 🌐 www.hameln.de

### Für die Stadt Bad Pyrmont

#### Stadt Bad Pyrmont

📍 Rathausstraße 1 | 31812 Bad Pyrmont  
 ☎ 05281 9490  
 ✉ rathaus@stadt-pyrmont.de  
 🌐 www.stadt-badpyrmont.de

### Für Aerzen, Bad Münder, Coppenbrügge, Emmerthal, Hessisch Oldendorf und Salzhemmendorf

#### Landkreis Hameln-Pyrmont – Team Soziale Hilfen

📍 Süntelstraße 9 | 31785 Hameln  
 ☎ 05151 9030  
 ✉ sozialamt@hameln-pyrmont.de  
 🌐 www.hameln-pyrmont.de



## Wohnberechtigungsschein

*Der Bezug von öffentlich geförderten Wohnungen hängt vom Vorhandensein eines Berechtigungsscheines ab. Die Ausgabe ist abhängig vom Haushaltseinkommen und anderen sozialen Belangen.*

Der Wohnberechtigungsschein ist auf Antrag erhältlich bei

### Landkreis Hameln-Pyrmont, Bauaufsichtsamt

📍 Süntelstraße 9 | 31785 Hameln  
 ☎ 05151 9030  
 ✉ landkreis@hameln-pyrmont.de  
 🌐 www.hameln-pyrmont.de

### Stadt Hameln – Abteilung Bauverwaltung und Grundstücksverkehr

📍 Rathausplatz 1 | 31785 Hameln  
 ☎ 05151 2021557 oder 05151 2021553  
 ✉ schwigon@hameln.de oder  
 ✉ s.breitkopf@hameln.de  
 🌐 www.hameln.de

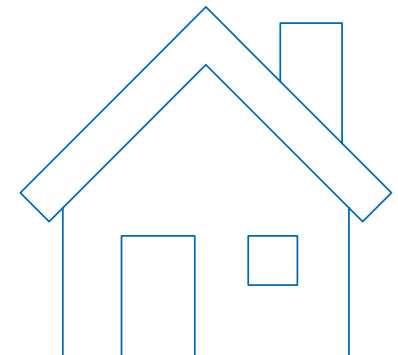

## 6. Für den Ernstfall vorsorgen

### Notfallnummern

 <b>Notruf</b> <b>(bei Lebensgefahr immer wählen)</b> .....	<b>112</b>
<b>Polizei</b> .....	<b>110</b>
Ärztlicher Notdienst.....	05151 22222
Ärztlicher Bereitschaftsdienst bundesweit.....	116117
Giftnotruf Nds.....	0551 19240
Pflege-Notruf.....	0180 2000872
Spermotruf (zur Sperrung der EC-Karte u. ä.).....	116116

### Notfalldose

Eine Notfalldose, die Leben retten kann –  
Notfalldosen für den Landkreis-Pyrmont.  
Diese können seit 2020 erworben werden

Bei Notfällen in der Häuslichkeit sind vor allem für Außenstehende im Augenblick der Erstversorgung die wichtigsten Informationen zu Vorerkrankungen, Allergien, Medikamentenplänen, Patientenverfügungen und andere Unterlagen häufig nicht direkt griffbereit. Auch der/die Patient\*in kann in einer solchen Stresssituation relevante Informationen vergessen oder diese aufgrund von Bewusstlosigkeit/ Benommenheit nicht äußern.

### Hier kommt die Notfalldose ins Spiel!

Die grüne Notfalldose wird mit allen relevanten Informationen gefüllt, die im Ernstfall wichtig sein könnten, und in der Kühlschrankschranktür verstaut. In jedem Haushalt kann dieser Ort sehr einfach und schnell gefunden werden. Ob eine Notfalldose am Einsatzort vorhanden ist, zeigen bereits ein grüner Aufkleber an der Innenseite der Wohnungstür und ein weiterer am Kühlschrank.

**Für Paare oder Familien gilt:** Für jede Person im Haushalt sollte eine eigene Dose vorhanden sein, die mit Namen von außen erkennbar gekennzeichnet ist.

Etwa 75% der Haushalte in Deutschland sind Einpersonenhaushalte. In diesen Haushalten gibt es keine weiteren Personen vor Ort, die einen genauen Überblick über alle wichtigen Dokumente und Informationen haben könnten. Laut Statistischem Bundesamt steigt der Anteil der Alleinlebenden ab einem Alter von 50 Jahren stark an. Im Landkreis Hameln-Pyrmont betrifft dies circa 28.500 Männer und Frauen (33,8% der Männer und 39,2% der Frauen dieser Altersgruppe).



Eigene Berechnung auf Basis der Daten des Bundesinstitutes für Bevölkerungsforschung und Daten der Einwohnermeldeämter vor Ort:

 <https://www.bib.bund.de/DE/Fakten/Lebensformen/Einpersonenhaushalte.html>

Ebenfalls ab diesem Alter steigt auch die Prävalenz für verschiedene Erkrankungen wie Bluthochdruck, kardiovaskuläre Erkrankungen, Erkrankungen des Muskel-Skelett-Systems sowie Krebserkrankungen deutlich an und ebenso die Wahrscheinlichkeit für Multimorbidität. Auch jüngere, chronisch kranke (ggf. alleinlebende) Personen gehören zur Zielgruppe für die Notfalldosen.

Die Dosen sowie ihr Inhalt sind unabhängig von der Stromversorgung (Akku oder Batterie), der Internetverbindung, können nach Belieben um weitere Dokumente erweitert und das beiliegende Informationsblatt handschriftlich jederzeit ergänzt werden. Technische Vorkenntnisse und Ausstattung, wie beispielsweise für die Bedienung einer App, sind nicht erforderlich. Zudem ist ein Kühlschranks in jedem Haushalt vorhanden, einfach auffindbar und ohne Bedenken zu öffnen. Hinzu kommen die geringen Kosten der Anschaffung einer Notfalldose für die Bürger\*innen.

Der Landkreis Hameln-Pyrmont verfolgt das Ziel, die Notfalldosen flächendeckend zu etablieren. Sie können ab Anfang Oktober 2020 in den Rathäusern der Gemeinden für ca. 2€ das Stück von den Bürger\*innen erworben werden.

*Bitte weisen Sie ihre Patient\*innen/Klient\*innen auf dieses Angebot hin und achten Sie beim nächsten Einsatz auf die grünen Hinweisaufkleber an Tür und Kühlschrank.*

### Notfallmappe

Immer wieder kommt es vor, dass wichtige Unterlagen rasch benötigt werden. Unter Umständen sind sie aber „gut versteckt“ und erst nach mühevoller Suche zu finden. Es ist sinnvoll sich deswegen eine Notfallmappe anzulegen, in der alle wichtigen Dokumente zu finden sind.

### Folgende Unterlagen sollten in den Ordner hinein

- Geburtsurkunde, Heiratsurkunde, Familienstammbuch
- Sparbücher, Bankdepot
- Versicherungs-/Sterbegeldpolicen
- Sozialversicherungsunterlagen
- Rentenbescheide
- Mietvertrag, Mietbücher, Mietquittungen
- Grundbuchauszug und andere Unterlagen
- Abonnementsverträge
- Testament
- Vermögensverzeichnis
- Anschriftenverzeichnis der näheren Angehörigen und Freunde
- Vorsorgevollmacht, ggf. Betreuungsverfügung
- Patientenverfügung
- Sonstige wichtige persönliche Papiere (z.B. Bankvollmachten, sonstige Vollmachten)

Die Notfallmappe sollte an einem sicheren Ort aufbewahrt werden. Eine Vertrauensperson sollte über den Aufbewahrungsort informiert sein.





© piksestock - AdobeStock.com

## Testament

Mit einem Testament wird sichergestellt, dass der Nachlass so aufgeteilt wird, wie man es wünscht. Wenn kein Testament vorliegt, wird die Erbschaft nach der gesetzlichen Erbfolge verteilt. Da es sich beim Erbrecht um ein breites und kompliziertes Rechtsgebiet handelt, ist die Rechtsberatung zu dem Thema Rechtsanwält\*innen und Notar\*innen vorbehalten. Sie können Ihr Testament jederzeit ändern oder widerrufen, wenn es nicht mehr Ihrem Willen entspricht.

Ausführliche Informationen bietet die Broschüre „Erben und Vererben“ – beziehbar beim

### Bundesministerium der Justiz und für Verbraucherschutz

📍 Mohnenstraße 37 | 10117 Berlin

☎ 030 185800

🌐 [www.bmj.de](http://www.bmj.de)

## 7. Notizen

---



---



---



---



---



---



---



---



---



---



---



---



---



---



---



## „Gesund durch Salz“ Ith Sole Therme

Die Ith Sole Therme in Salzhemmendorf ist Ihre Anlaufstelle wenn es um die Themen Erholung, Regeneration und Gesundheit geht. Ganz besonders unterstützt Sie dabei das hochwertige Solewasser, welches die beste Schwefelsole Qualität aufweist, die man in Deutschland finden kann. Neben der Stärkung des Immunsystems, wirkt die Sole sehr positiv bei Allergien und hilft bei der Regeneration nach Verletzungen und bei Muskelverspannungen. Besonders wirkungsvoll ist sie aber auch bei Hauterkrankungen sowie Erkrankungen der Atemwege. Überzeugen Sie sich selbst von der wohltuenden Kraft der Salzhemmendorfer Solequelle.

### Leistungen im Überblick

- Thermenwelt mit bis zu 36°C beheizten Becken
- 100-Personen-Sauna & 3 weitere Saunen
- Dampfbad & Inhalationsraum
- SalzLounge
- Ruheräume & Liegewiesen
- Therapie & Fitness Bereich
- Beauty & Spa Abteilung
- Thermen Restaurant, uvm. ...

## Vergünstigungen

- Therapiepatienten zahlen für die Tageskarte nur € 19,-
- Ehrenamtskarten-Mitglieder erhalten € 2,- Rabatt auf die Tageskarte
- DRK-Mitglieder erhalten € 1,- Rabatt auf die Tageskarte

Telefon: 05153 80305-0  
E-Mail: [info@ther.me](mailto:info@ther.me)  
[www.ther.me](http://www.ther.me)

In der Saale-Aue 2-5  
31020 Salzhemmendorf

Öffnungszeiten:  
täglich 09.00 - 22.00 Uhr



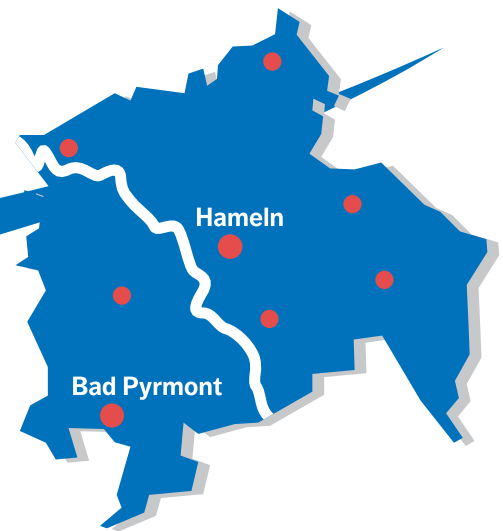

## Unser Angebot für Senioren

- Ambulante Pflege
  - Grund- und Behandlungspflege
  - Individuelle Pflegeberatung
  - Pflegeschulungen in der Häuslichkeit
- Betreuung zu Hause
- Hauswirtschaftlicher Service
- Tagespflege in Bad Pyrmont
- Beratungsangebote im FIZ in Hameln:
  - Selbsthilfekontaktstelle
  - Freiwilligen-Agentur
  - Senioren- und Pflegestützpunkt  
Niedersachsen



**Hameln**

05151 - 576119

**Bad Pyrmont**

05281 - 3142

